PLANET NEWS INDIA
Follow us on:/

निर्भय कुमार सेंगर
(संस्थापक एवं प्रधान संपादक)

01

प्लैनेट न्यूज़ इंडिया

हर खबर सच के साथ

भारत सरकार द्वारा मान्यता प्राप्त
RNI No.- UPHIN/25/A4228

(भारत सरकार एवं उत्तर प्रदेश सरकार द्वारा विज्ञापनों हेतु मान्यता प्राप्त)

■ वर्ष : 01 ■ अंक : 01 ■ अलीगढ, शुक्रवार 28 अगस्त 2026 ■ पृष्ठ : 8 ■ मूल्य : 1/-रुपया www.planetnewsindia.com

अटूट रहे प्यार और भरोसे का बंधन':

रक्षाबंधन पर पीएम मोदी ने देश को दी बधाई, गृह मंत्री अमित शाह ने कही यह बात

आज देशभर में रक्षाबंधन का त्योहार मनाया जा रहा है। इस मौके पर प्रधानमंत्री नरेंद्र मोदी, गृह मंत्री अमित शाह ने देशवासियों को शुभकामनाएं दीं। पीएम मोदी ने इस मौके पर सभी के जीवन में खुशी और सफलता के लिए प्रार्थना की।प्रधानमंत्री नरेंद्र मोदी और केंद्रीय गृह मंत्री अमित शाह ने शुक्रवार को रक्षाबंधन के मौके पर बधाई दी। प्रधानमंत्री मोदी ने अपनी हार्दिक शुभकामनाएं दीं और सभी के जीवन में खुशी, समृद्धि और सफलता के लिए प्रार्थना की।

प्रधानमंत्री मोदी ने क्या कहा?

प्रधानमंत्री मोदी ने एक्स पर लिखा, 'रक्षाबंधन के मौके पर हार्दिक शुभकामनाएं। यह पवित्र त्योहार आप सभी के जीवन में खुशी, समृद्धि और सफलता लाए। प्यार, स्नेह और आपसी भरोसे का बंधन हमेशा अटूट बना रहे - यही मेरी हार्दिक कामना है।'

केंद्रीय गृह मंत्री ने भी दी बधाई

वहीं, केंद्रीय गृह मंत्री अमित शाह ने एक्स पर लिखा,'भाई-बहन के बीच अटूट प्यार और भरोसे के प्रतीक, रक्षाबंधन के पवित्र त्योहार पर सभी देशवासियों को हार्दिक बधाई। यह त्योहार सभी के जीवन में खुशियां, शांति और समृद्धि लाए।'

पश्चिम बंगाल के राज्यपाल ने कही यह बात

पश्चिम बंगाल के राज्यपाल आर एन रवि और मुख्यमंत्री शुभेंदु अधिकारी ने शुक्रवार को रक्षाबंधन के मौके पर लोगों को बधाई दी। राज्यपाल रवि ने कहा, 'यह पवित्र बंधन और मजबूत हो, जिससे हमेशा खुशी मिले और देखभाल व सम्मान के वे मूल्य मजबूत हों जो हमारे समाज को समृद्ध बनाते हैं।'वहीं, मुख्यमंत्री अधिकारी ने लिखा कि रक्षाबंधन की बधाई। भाई-बहन के बीच प्यार, भरोसा और स्नेह का अटूट बंधन एक साधारण धागे से बंधा रहे। भाई बहन का रिश्ता और भी प्यारा और हमेशा बना रहे, जिससे सभी का जीवन खुशियों और आशीर्वाद से भर जाए।

राष्ट्रपति ने पूर्व संध्या पर नागरिकों को दी बधाई

इससे पहले गुरुवार को राष्ट्रपति द्रौपदी मुर्मू ने रक्षाबंधन की पूर्व संध्या पर सभी नागरिकों को बधाई दी। राष्ट्रपति ने कहा कि रक्षाबंधन का त्योहार प्राचीन काल से ही भारतीय संस्कृति और परंपरा का अहम हिस्सा रहा है। उन्होंने कहा कि आस्था के साथ कलाई पर बांधा जाने वाला राखी का धागा सुरक्षा का एक पवित्र बंधन माना जाता है, जिसे 'रक्षाबंधन' कहा जाता है।

मुख्यमंत्री रेखा गुप्ता ने बच्चों के साथ मनाया त्योहार

दिल्ली की मुख्यमंत्री रेखा गुप्ता ने गुरुवार को स्कूल बच्चों के साथ रक्षाबंधन मनाया, जहां लड़कियों ने उनकी कलाई पर पवित्र राखी बांधी। एक्स पर एक पोस्ट में मुख्यमंत्री गुप्ता ने कहा, 'बच्चों में त्योहारों को लेकर जो खुशी होती है, वह बिल्कुल अलग ही होती है। आज मैंने दिल्ली के अलग-अलग हिस्सों से आए अपने प्यारे नन्हे दोस्तों के साथ रक्षाबंधन मनाया।'वहीं, बिहार के मुख्यमंत्री सम्राट चौधरी ने रक्षाबंधन के मौके पर राज्य की जीविका दीदियों को एक खास तोहफा दिया। उन्होंने कहा कि बिहार में लगभग 10 लाख जीविका दीदियों के घरों को सोलर एनर्जी से जोड़ने का संकल्प लिया गया है।

Aligarh News: जवानों की कलाईयों पर बहनों ने बांधा रक्षा सूत्र

रक्षाबंधन पर्व की पूर्व संध्या पर अतरौली में प्रेम और रक्षा की डोर कार्यक्रम का आयोजन किया गया। देश की रक्षा में तैनात जवानों की कलाईयों पर रक्षा सूत्र बांधकर उनकी दीर्घायु की कामना की गई।वरिष्ठ लेखिका डॉ.ऊषा अरोड़ा के नेतृत्व में बच्चों ने अपने हाथों से तैयार की गई राखियां जवानों को भेंट कीं। राखी बांधते वक्त बहनें भावुक हो गईं और कहा आप हैं तो हम सुरक्षित हैं। इस दौरान आरएएफ कमांडेंट अमित कुमार, श्री मोहन अरोरा, सीओ अनिवेश सिंह, हिमांशु मित्तल गुप्ता, श्वेता कुमारी, संदीप खत्री, हर्ष अरोड़ा आदि मौजूद रहे।

यूपी मौसम: सूबे में आज से कमजोर पड़ेगी बारिश, बढ़ेगी उमस; 19 जिलों में गरज चमक के साथ वज्रपात की आशंका

यूपी में आज से बारिश कमजोर पड़ेगी और उमस बढ़ेगी। शुक्रवार को दक्षिणी यूपी और पूर्वांचल के 19 जिलों में गरज चमक के आसार हैं उत्तर प्रदेश में बीते कई दिनों से हो रही अच्छी बारिश के फिलहाल कमजोर पड़ने के संकेत हैं। मौसम विभाग के मुताबिक, प्रदेश में सक्रिय मानसून में शुक्रवार से अगले तीन चार दिनों के लिए कमजोरी आएगी। एक सितंबर तक के लिए प्रदेश में पूर्वी और पश्चिमी दोनों संभाग में कहीं भी भारी बारिश की चेतावनी नहीं है। हालांकि इस बीच प्रदेश के तराई व कुछ अन्य जिलों में हल्की बारिश जारी रह सकती है। शुक्रवार के लिए प्रदेश के 19 जिलों में गरज चमक के साथ वज्रपात की आशंका जताई गई है।इधर, बृहस्पतिवार को बुंदेलखंड समेत प्रदेश के विभिन्न इलाकों में कहीं मध्यम तो कहीं भारी बारिश हुई। मुरादाबाद में सर्वाधिक 161 मिमी बारिश दर्ज हुई। वहीं महोबा में 155 मिमी, बदायूं में 154 मिमी, गोंडा में 133 मिमी और बांदा में 101.8 मिमी बारिश हुई।क्षेत्रीय मौसम विज्ञान केंद्र के वरिष्ठ वैज्ञानिक अतुल कुमार सिंह ने बताया कि प्रदेश में शुक्रवार से कुछ दिनों के लिए मानसून के धीरे-धीरे कमजोर पड़ने के संकेत हैं। मानसून के कमजोर पड़ने से उमस भरी गर्मी फिर से सिर उठाएगी।

मौसम की खबर: बाढ़ग्रस्त ओडिशा को बारिश से फिलहाल राहत नहीं, यूपी-राजस्थान और अन्य जगह मानसून का मिजाज कैसा?

देश के कई राज्यों में मानसून का मिजाज अलग-अलग नजर आ रहा है। राजस्थान और उत्तर प्रदेश में बारिश की गतिविधियां कमजोर पड़ने के संकेत हैं। वहीं, ओडिशा में बाढ़ से करीब 76 हजार लोग प्रभावित हैं और 2 सितंबर तक भारी बारिश की संभावना जताई गई है। ऐसे में कहीं बारिश से राहत मिलती दिख रही है, तो कहीं मुश्किल बढ़ने का खतरा बना हुआ है।राजस्थान में अब मौसम का मिजाज बदल गया है। मानसून ट्रफ के उत्तर भारत की ओर खिसकने से प्रदेश में अगले चार दिन बारिश की गतिविधियां कमजोर रहने की संभावना है। ज्यादातर इलाकों में मौसम साफ रहेगा, जबकि कुछ हिस्सों में हल्की बूंदाबांदी हो सकती है। प्रदेश में अब तक सामान्य से 21 फीसदी कम बारिश हुई है। गुरुवार को कोटा और भरतपुर संभाग के कुछ इलाकों में हल्की से मध्यम बारिश हुई। पिछले 24 घंटे में सबसे ज्यादा 34 मिमी बारिश झालावाड़ के मनोहरथाना और बारां के छीपाबड़ौद में दर्ज की गई।

उत्तर प्रदेश में मानसून कमजोर पड़ने के संकेत

वहीं, उत्तर प्रदेश में बीते कई दिनों से हो रही अच्छी बारिश के फिलहाल कमजोर पड़ने के संकेत हैं। मौसम विभाग के मुताबिक प्रदेश में सक्रिय मानसून में शुक्रवार से अगले तीन चार दिनों के लिए कमजोरी आएगी। एक सितंबर तक के लिए प्रदेश में पूर्वी और पश्चिमी दोनों संभाग में कहीं भी भारी बारिश की चेतावनी नहीं है। हालांकि, इस बीच प्रदेश के तराई व कुछ अन्य जिलों में हल्की बारिश जारी रह सकती है। शुक्रवार के लिए प्रदेश के 19 जिलों में गरज चमक के साथ वज्रपात की आशंका जताई गई है। इधर बृहस्पतिवार को बुंदेलखंड समेत प्रदेश के विभिन्न इलाकों में कहीं मध्यम तो कहीं भारी बारिश हुई। मुरादाबाद में सर्वाधिक 161 मिमी बारिश दर्ज हुई। वहीं महोबा में 155 मिमी, बदायूं में 154 मिमी, गोंडा में 133 मिमी और बांदा में 101.8 मिमी बारिश हुई।

ओडिशा: 2 सितंबर तक भारी बारिश की संभावना

ओडिशा के तीन जिलों में करीब 76 हजार लोग बाढ़ से प्रभावित हैं। हालांकि, राज्य की बड़ी नदियों का जलस्तर खतरे के निशान से काफी नीचे है। मौसम विभाग ने गुरुवार को 2 सितंबर तक भारी बारिश का अनुमान जताया है। इससे आने वाले दिनों में स्थिति और बिगड़ सकती है।इस मानसून में भारी बारिश के कारण ओडिशा में पहले ही दो बार बाढ़ आ चुकी है। 13 अगस्त से राज्य में बाढ़ का दूसरा दौर चल रहा है। अब तक इससे 1,895 गांवों के 13,50,306 लोग प्रभावित हुए हैं। विशेष राहत आयुक्त (एसआरसी) के कार्यालय के मुताबिक, केंद्रपाड़ा, भद्रक और जाजपुर जिलों के 187 गांव अभी भी बाढ़ की चपेट में हैं। इन इलाकों में 76 हजार से ज्यादा लोग बाढ़ के पानी से प्रभावित हैं।एसआरसी ने बताया कि जब 10 जिले बाढ़ से प्रभावित थे, तब 989 राहत शिविरों में 4.94 लाख लोगों को रखा गया था। हालांकि, कई जगहों पर अब स्थिति सुधरी है। राज्य की सभी बड़ी नदियों का जलस्तर कम हुआ है। नदियां खतरे के निशान से काफी नीचे बह रही हैं। विशेष राहत आयुक्त राजेश पी. पाटिल ने यह जानकारी दी।उन्होंने कहा कि राहत और बहाली का काम तेजी से चल रहा है। स्थिति पर चौबीसों घंटे नजर रखी जा रही है। बाढ़ में फंसे गांवों तक पहुंचना और वहां पका हुआ खाना व सुरक्षित पीने का पानी पहुंचाना फिलहाल सबसे बड़ी प्राथमिकता है। पाटिल ने बताया कि उत्तर ओडिशा के बालासोर, भद्रक, मयूरभंज और क्योंझर जिले भी दोनों दौर की बाढ़ से प्रभावित हुए हैं। तटीय जिलों केंद्रपाड़ा और जाजपुर में भी दोनों बार बाढ़ आई है।इस बीच, भारत मौसम विज्ञान विभाग (आईएमडी) ने बताया कि 29 अगस्त के आसपास उत्तर-पश्चिम बंगाल की खाड़ी के ऊपर कम दबाव का क्षेत्र बनने की संभावना है। भुवनेश्वर मौसम केंद्र की निदेशक मनोरमा मोहंती ने कहा कि मौजूदा मौसम प्रणाली से 27 अगस्त से 2 सितंबर तक पूरे ओडिशा में भारी बारिश की संभावना है।उन्होंने बताया कि मछुआरों को सलाह दी गई है कि वे 30 अगस्त से 1 सितंबर तक पश्चिम बंगाल और उत्तर ओडिशा के तटों के पास और समुद्र में न जाएं। शुक्रवार सुबह तक बालासोर, मयूरभंज, भद्रक, जाजपुर, केंद्रपाड़ा, सुंदरगढ़, देवगढ़, अंगुल, ढेंकानाल, क्योंझर, नुआपाड़ा, कालाहांडी, रायगढ़ा, कोरापुट और गजपति जिलों में भारी बारिश होने की संभावना है।एमपी के कई जिलों में गरज-चमक के साथ बारिश

मध्यप्रदेश में मानसून का असर बना हुआ है, लेकिन अब बारिश की रफ्तार धीरे-धीरे कमजोर पड़ने के संकेत हैं। शुक्रवार को जबलपुर-सागर संभाग के सात जिलों में भारी बारिश का अलर्ट जारी किया गया है। टीकमगढ़, छतरपुर, कटनी, सीधी, अनूपपुर, सिवनी और बालाघाट में अगले 24 घंटे के दौरान ढाई से 4 इंच तक बारिश हो सकती है। भोपाल में हल्की बारिश का दौर जारी रहने की संभावना है।

महाराष्ट्र: आश्रम स्कूल में 22 छात्राओं से छेड़छाड़, रसोइया गिरफ्तार, पहले भी पॉक्सो केस में फंसा था आरोपी

ठाणे के शाहपुर स्थित सरकारी आश्रम स्कूल में 22 नाबालिग छात्राओं से कथित छेड़छाड़ के आरोप में रसोइए को गिरफ्तार किया गया। आरोपी पर पहले भी पॉक्सो के तहत मामला दर्ज हो चुका था।ठाणे जिले के एक सरकारी आश्रम स्कूल में काम करने वाले एक रसोइए को इस सप्ताह की शुरुआत में गिरफ्तार किया गया था। रसोइए पर 22 नाबालिग छात्राओं के साथ कथित तौर पर छेड़छाड़ करने के आरोप है। वह एक आदतन अपराधी था, जिसे पहले भी पॉक्सो के तहत जेल भेजा गया था। बाद में बहाल कर दिया गया था। यह जानकारी एक अधिकारी ने शुक्रवार को दी।

पहले भी ऐसे अपराध के लगे हैं आरोप

शाहपुर के टेम्बा स्थित आश्रम स्कूल में काम करने वाला आरोपी गणपत गाल्वि एक आदतन अपराधी था। उस पर अघाई स्थित एक आश्रम स्कूल में इसी तरह के अपराध का आरोप लग चुका था। यह बात शाहपुर स्थित एकीकृत जनजातीय विकास परियोजना (आईटीडीपी) की परियोजना अधिकारी (पीओ) तेजस्विनी आर गलांडे ने कही।

परियोजना अधिकारी ने क्या बताया?

उन्होंने कहा, 'गावली, जिनकी सेवानिवृत्ति में केवल 10 महीने बचे थे। उन्हें पहले भी अघाई के एक अन्य आश्रम स्कूल में यौन अपराधों से बच्चों के संरक्षण (पॉक्सो) अधिनियम के तहत मामला दर्ज किया गया था और उस समय उन्हें निलंबित भी किया गया था। फिलहाल यह पता नहीं चल पाया है कि उन्हें कैसे और किसने बहाल किया।'

यह घटना कब की है?

टेम्बा के स्कूल में पीड़ित छात्रों ने सबसे पहले 24 अगस्त को अधिकारियों से शिकायत की, जिसके बाद अधीक्षक ने मामले को प्रधानाध्यापक के पास भेज दिया, जिन्होंने तुरंत जनजातीय विकास विभाग को पत्र लिखा। उन्होंने बताया कि शाहपुर पुलिस स्टेशन में शिकायत दर्ज कराई गई और आरोपी को गिरफ्तार कर लिया गया।गलांडे ने कहा, 'यह तथ्य स्पष्ट है कि वह ऐसे कृत्यों में शामिल है, क्योंकि यह उम्मीद नहीं की जाती है कि 17 से 18 लड़कियां स्वतंत्र रूप से एक ही कहानी सुनाएंगी। अधिकारियों के अनुसार, गाल्वि को पहले अघाई आश्रम स्कूल में छेड़छाड़ के आरोप में गिरफ्तार किया गया था। जेल से रिहा होने के बाद, उन्हें मुरबाद के मोरोशी आश्रम स्कूल में तैनात किया गया था, जिसके बाद हाल ही में उनका तबादला टेम्बा कर दिया गया।

यूपी में हरियाणवी सिंगर अंकित का कत्ल: 'मर्डर मार दे सड़क के ऊपर...', गाना इंस्टा पर डालने के 2 घंटे बाद हत्या

हरियाणवी सिंगर एवं अभिनेता अंकित बालियान की हत्या पूरी प्लानिंग के तहत की गई। बदमाश दो दिन से तैयारी में थे। रेकी के बाद वारदात को अंजाम दिया। बदमाशों को पता था कि वह किस समय घर से निकलता है और जिम से कब बाहर आता है। इसी जानकारी के आधार पर हमलावरों ने जिम के बाहर मोर्चा संभाला और उसके बाहर निकलने का इंतजार किया। घटना के बाद आरोपी मौके से फरार हो गए। शामली में हरियाणवी सिंगर एवं अभिनेता अंकित बालियान हत्याकांड में पुलिस की जांच में सनसनीखेज तथ्य सामने आए हैं। प्रारंभिक जांच में पता चला है कि हत्याकांड अचानक नहीं, बल्कि पूरी प्लानिंग के तहत अंजाम दिया गया। यूपी और हरियाणा के हमलावर वारदात से करीब दो दिन पहले से अंकित की रेकी कर रहे थे। बुधवार को भी बदमाशों ने अंकित की हर गतिविधि पर नजर रखी। घर से जिम जाने और जिम से बाहर निकलने तक उसका पीछा किया और मौका मिलते ही जिम के बाहर ताबड़तोड़ फायरिंग कर उसकी हत्या कर दी।

अंकित ने गोली-गोली के बारूद....., एक खटोला जेल के भीतर.... मोदी बड़ा गांव..... रुतबा जाट और जाटनी.... समेत 50 से अधिक हरियाणवी गानों में काम किया था। उनके गानों को लोगों ने पसंद किया। गायन के काम के चलते वह रोहतक के सेक्टर-14, सोनीपत और दिल्ली के खजूरी खास में रहते थे। उन्होंने तीनों स्थानों पर कार्यालय भी बना रखे थे और एक-दो महीने में ही गांव आते थे। अंकित ने प्राथमिक शिक्षा गांव के विद्यालय से हासिल की थी। इसके बाद दिल्ली से बीपीएड किया। परिवार के अनुसार वह गांव से जिला पंचायत सदस्य का चुनाव लड़ने की तैयारी में जुटेथे। चुनाव के बाद बॉलीवुड में हाथ आजमाने की योजना थी।

पुलिस के मुताबिक हमलावरों को अंकित की दिनचर्या की पूरी जानकारी थी। उन्हें पता था कि वह किस समय घर से निकलता है और जिम से कब बाहर आता है। इसी जानकारी के आधार पर हमलावरों ने जिम के बाहर मोर्चा संभाला और उसके बाहर निकलने का इंतजार किया। घटना के बाद आरोपी मौके से फरार हो गए। पुलिस अब जिम और आसपास के इलाके में लगे सीसीटीवी कैमरों की फुटेज खंगाल रही है। संदिग्ध वाहनों और युवकों की पहचान की जा रही है। पुलिस यह भी पता लगाने में जुटी है कि हमलावरों को अंकित की लोकेशन और दिनचर्या की जानकारी कौन उपलब्ध करा रहा था।

राणा ने दी थी धमकी, चाचा ने जताई हत्या में हाथ होने की आशंका

अंकित के चाचा चीकू ने पुलिस को बताया कि उन्हें जानकारी है कि अंकित के साथ काम करने वाले राणा नाम के व्यक्ति ने उसे धमकी दी थी। परिवार को आशंका है कि धमकी देने वाले व्यक्ति की हत्या में भूमिका हो सकती है। हालांकि पुलिस ने अभी इसकी पुष्टि नहीं की है। पुलिस धमकी के संबंध में जानकारी जुटाने के साथ अंकित के साथ काम करने वाले लोगों और उसके पुराने विवादों की भी पड़ताल कर रही है।

पुरानी रंजिश से लेकर सुपारी तक, हर एंगल पर जांच

पुलिस हत्या के पीछे पुरानी रंजिश, आपसी विवाद और अन्य संभावित कारणों की पड़ताल कर रही है। छह माह पहले रोहतक में हुई कहासुनी के अलावा अंकित को पूर्व में मिली कथित धमकी की भी जानकारी जुटाई जा रही है। पुलिस यह पता लगाने का प्रयास कर रही है कि हत्या के लिए हमलावरों को किसने भेजा और वारदात की साजिश कहां तैयार हुई।

21 से 26 साल के बताए जा रहे हमलावर

पुलिस की प्रारंभिक जांच में सामने आया है कि वारदात में शामिल हमलावरों की उम्र करीब 21 से 26 वर्ष के बीच बताई जा रही है। पुलिस उनकी पहचान के लिए सीसीटीवी फुटेज और तकनीकी साक्ष्यों की मदद ले रही है। यूपी और हरियाणा के संदिग्ध युवकों की भी जानकारी जुटाई जा रही है। पुलिस अब वारदात से पहले और बाद की पूरी गतिविधियों की कड़ियां जोड़ने में जुटी है। पुलिस यह भी पता कर रही है कि हमलावर कहां ठहरे थे, किन लोगों के संपर्क में थे और अंकित की लोकेशन उन्हें किसने उपलब्ध कराई। पुलिस का कहना है कि मामले में कई अहम सुराग मिले हैं। अलग-अलग टीमें जांच में जुटी हैं।

मर्डर मार दे सड़क के ऊपर... गाना इंस्टाग्राम पर डालने के दो घंटे बाद हत्या

हत्या के बाद उनकी सोशल मीडिया गतिविधियां चर्चा में आ गई हैं। हत्या से करीब दो घंटे पहले अंकित के इंस्टाग्राम अकाउंट पर उनके गाने की वीडियो शेयर की गई थी। वीडियो में 'खास भाई की भड़क के ऊपर मर्डर मार दे सड़क के ऊपर...' जैसे बोल हैं। वीडियो शेयर करते हुए लोगों से इसे अधिक से अधिक शेयर करने की अपील की गई थी। हत्या के बाद भी अकाउंट पर गतिविधि होने की बात सामने आई है। पुलिस सोशल मीडिया अकाउंट की गतिविधि की टाइमलाइन खंगाल रही है। अंकित बालियान को हरियाणवी गाने 'भरी कोर्ट में गोली मारेंगे...' से खास पहचान मिली थी। इसके बाद वह लगातार म्यूजिक वीडियो और सोशल मीडिया पर सक्रिय रहे। हत्या के बाद हरियाणा, दिल्ली और पश्चिमी उत्तर प्रदेश में उनके प्रशंसकों ने सोशल मीडिया पर शोक जताते हुए पुलिस से जल्द घटना का खुलासा करने की मांग की।

कबड्डी के चैंपियन से हरियाणवी स्टार बनने तक का सफर

शामली के बंतीखेड़ा निवासी अंकित बालियान ने कबड्डी के मैदान से हरियाणवी संगीत की दुनिया तक अपनी पहचान बनाई थी। प्रदेश स्तर पर कबड्डी खेल चुके अंकित के पैर में चोट लगी तो खेल का सफर थम गया। इसके बाद उन्होंने जिम से अपनी नई शुरुआत की और करीब वर्ष 2022 में हरियाणवी गायन की दुनिया में कदम रखा।

मेहनत के दम पर उन्होंने 50 से अधिक गानों में काम किया। अब उनकी नजर जिला पंचायत सदस्य के चुनाव पर थी और इसके बाद बॉलीवुड में कदम रखने की तैयारी थी। हालांकि हत्या की वारदात ने उनके इन सपनों को हमेशा के लिए अधूरा छोड़ दिया। अंकित के भाई कपिल ने बताया कि वर्ष 2013-14 तक अंकित प्रदेश स्तरीय कबड्डी खिलाड़ी थे। हालांकि उन्हें संगीत का भी शौक था। दिल्ली, भोपाल समेत कई स्थानों पर हुई प्रतियोगिताओं में उन्होंने शानदार प्रदर्शन किया था। कबड्डी खेलते समय पैर में फ्रैक्चर होने के कारण उन्हें खेल छोड़ना पड़ा। इसके बाद उन्होंने जिम ज्वाइन किया और वर्ष 2022 में हरियाणवी सिंगर बनने के लिए मेहनत शुरू कर दी।

पुलिस का कहना है कि अभी किसी एक वजह को हत्या का कारण मानना जल्दबाजी होगी। जांच पूरी होने के बाद ही हत्या के पीछे की वास्तविक वजह स्पष्ट हो सकेगी।

शामली में हरियाणवी सिंगर अंकित बालियान की हत्या

शामली शहर के बीच आर्यपुरी नाला पटरी पर कोतवाली के नजदीक बुधवार की देर शाम करीब 6:45 बजे बाइक से आए चार हमलावरों ने अंधाधुंध फायरिंग करके हरियाणवी सिंगर व एक्टर अंकित बालियान (35) की हत्या कर दी। बावरी क्षेत्र के गांव बंतीखेड़ा निवासी अंकित के जिम से बाहर निकलते के बाद गाड़ी में बैठते ही हमला किया गया।

यूपी: सावन के महीने में प्रदेश में जमकर हुई बारिश, पर ये 36 जिले अभी भी मानक से पीछे; आज-कल होगी भारी बरसात

Weather in UP: मौसम विभाग के आंकड़ों के मुताबिक 25 अगस्त तक पश्चिमी यूपी में 498.6 मिमी बारिश हुई है, जबकि सामान्य बारिश 509.4 मिमी होनी चाहिए थी। अगस्त की मानसूनी बारिश ने यूपी को सूखे के आंकड़े से काफी बाहर खींच लिया है। 25 अगस्त तक प्रदेश में कुल मानसूनी बारिश सामान्य से 13 प्रतिशत कम रह गई है। खास बात यह है कि पश्चिमी उत्तर प्रदेश में बारिश अब सामान्य के लगभग बराबर पहुंच गई है, जबकि पूर्वी उत्तर प्रदेश अभी भी 20 प्रतिशत पीछे है। यानी अगस्त की बारिश ने प्रदेश के कुल आंकड़े को काफी संभाला, लेकिन पूर्वांचल की कमी अभी पूरी नहीं हो सकी है। मौसम विभाग का कहना है कि 26 व 27 अगस्त में भी यूपी के दोनों अंचलों में बारिश का दौर जारी रहने और पूर्वी यूपी में कहीं-कहीं भारी से बहुत भारी बारिश की संभावना है।

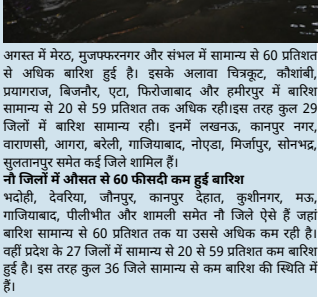

पश्चिमी यूपी की बारिश ने संभाली स्थिति

मौसम विभाग के आंकड़ों के मुताबिक 25 अगस्त तक पश्चिमी यूपी में 498.6 मिमी बारिश हुई है, जबकि सामान्य बारिश 509.4 मिमी होनी चाहिए थी। इस तरह यहां कमी महज दो प्रतिशत रह गई है। इसके मुकाबले पूर्वी यूपी में 473.4 मिमी बारिश हुई, जबकि सामान्य आंकड़ा 589.6 मिमी है। यहां 20 प्रतिशत की कमी बनी हुई है। पूर्वी व पश्चिमी दोनों अंचलों को मिलाकर प्रदेश में अब तक 483.7 मिमी बारिश दर्ज हुई है, जबकि सामान्य बारिश 556.2 मिमी है। इस तरह पूरे प्रदेश में मानसूनी बारिश अब महज 13 फीसदी कम हैजिसे मौसम विभाग सामान्य के दायरे में मानता है।

अगस्त में मेरठ, मुजफ्फरनगर और संभल में सामान्य से 60 प्रतिशत से अधिक बारिश हुई है। इसके अलावा चित्रकूट, कौशांबी, प्रयागराज, बिजनौर, एटा, फिरोजाबाद और हमीरपुर में बारिश सामान्य से 20 से 59 प्रतिशत तक अधिक रही।इस तरह कुल 29 जिलों में बारिश सामान्य रही। इनमें लखनऊ, कानपुर नगर, वाराणसी, आगरा, बरेली, गाजियाबाद, नोएडा, मिर्जापुर, सोनभद्र, सुलतानपुर समेत कई जिले शामिल हैं।

नौ जिलों में औसत से 60 फीसदी कम हुई बारिश

भदोही, देवरिया, जौनपुर, कानपुर देहात, कुशीनगर, मऊ, गाजियाबाद, पीलीभीत और शामली समेत नौ जिले ऐसे हैं जहां बारिश सामान्य से 60 प्रतिशत तक या उससे अधिक कम रही है। वहीं प्रदेश के 27 जिलों में सामान्य से 20 से 59 प्रतिशत कम बारिश हुई है। इस तरह कुल 36 जिले सामान्य से कम बारिश की स्थिति में हैं।

एसएन मेडिकल कॉलेज: जर्जर भवनों का ऑडिट शुरू, प्लास्टर गिरने से हुई थी बच्चे की मौत; मरम्मत की भी होगी जांच

एसएन मेडिकल कॉलेज में प्लास्टर गिरने से 10 वर्षीय बच्चे की मौत के बाद बुधवार से जर्जर भवनों का ऑडिट शुरू कर दिया गया है। पांच सदस्यीय टीम भवनों की उम्र, पूर्व मरम्मत और उसकी गुणवत्ता की जांच करेगी, जबकि जर्जर हिस्सों में बैरिकेडिंग भी कराई जा रही है। आगरा के एसएन मेडिकल कॉलेज के जर्जर भवनों का ऑडिट बुधवार से शुरू हो गया। पांच सदस्यीय टीम ने पुराने भवनों की सूची बनाकर रिकॉर्ड खंगालने का काम किया। यह टीम मरम्मत की गुणवत्ता भी देखेगी। उधर, कुछ जर्जर भवनों में अब भी मरीजों का इलाज हो रहा है। बारिश होने से खतरे की संभावना बढ़ गई है। एसएन में बीते शुक्रवार को बच्चा वार्ड का प्लास्टर गिरने से खंदारी निवासी आमिर रिजवी के 10 साल के बेटे उमेर की मौत हो गई थी। उसे गंभीर निमोनिया था। इसके बाद से बच्चा वार्ड बंद कर दिया गया। जबकि वहीं मेडिसिन, बाल रोग, नेत्र रोग, एकेडमिक ब्लॉक, ओपीडी नंबर दो, पुस्तकालय, गेस्ट हाउस में मरीजों को उपचार केवर भर्ती भी किया जा रहा है। आरोप है कि इन भवनों की इमारत कई जगह जर्जर है।

प्लास्टर गिर रहा है, सरिया भी टूट रही हैं। जर्जर हिस्सों को बंद नहीं किया है। दो दिन से बारिश हो रही है। ऐसे में हादसे की आशंका बनी हुई है। उधर, ऑडिट टीम यह पता करने का प्रयास कर रही है कि भवन कितना पुराना है। इसकी कितनी बार मरम्मत हुई। कार्यदायी संस्था कौन रही। कार्य गुणवत्तापरक हुआ कि नहीं। इसमें एसएन के उप प्राचार्य डॉ. टीपी सिंह, डॉ. गजेंद्र विक्रम सिंह, डॉ. मनीष बंसल और लोक निर्माण विभाग के दो इंजीनियर शामिल रहे। प्राचार्य डॉ. प्रशांत गुप्ता ने बताया कि भवनों का ऑडिट करा रहे हैं। जर्जर हिस्सों पर बैरिकेडिंग भी कराई जा रही है।

पूर्वांचल एक्सप्रेसवे पर बड़ा हादसा: पीछे से ट्रक ने बस में मारी जोरदार टक्कर, तीन यात्रियों की मौत और 11 घायल

सुल्तानपुर। पूर्वांचल एक्सप्रेसवे पर गुरुवार को एक दर्दनाक सड़क हादसे ने लोगों को झकझोर कर रख दिया। बल्दीराय थाना क्षेत्र के टेरी गांव के पास एक तेज रफ्तार ट्रक ने आगे चल रही निजी बस में पीछे से जोरदार टक्कर मार दी। टक्कर इतनी भीषण थी कि बस में सवार यात्रियों के बीच चीख-पुकार मच गई। हादसे में तीन यात्रियों की मौत हो गई, जबकि 11 लोग घायल हो गए। घटना की सूचना मिलते ही पुलिस और प्रशासनिक अधिकारियों की टीम मौके पर पहुंची और राहत-बचाव कार्य शुरू कराया। बताया जा रहा है कि निजी बस गुड़गांव से बिहार की ओर जा रही थी। बस में बड़ी संख्या में यात्री सवार थे। गुरुवार को जब बस बल्दीराय थाना क्षेत्र के टेरी गांव के पास पूर्वांचल एक्सप्रेसवे से गुजर रही थी, तभी पीछे से आ रहे तेज रफ्तार ट्रक ने बस में जोरदार टक्कर मार दी। अचानक हुई इस टक्कर से बस में बैठे यात्रियों को संभलने का मौका तक नहीं मिला।

टक्कर के बाद मची चीख-पुकार

ट्रक की टक्कर इतनी तेज थी कि बस में सवार यात्रियों के बीच चीख-पुकार मच गई। कई यात्री बस के अंदर फंस गए, जबकि कुछ यात्रियों को चोटें आईं। हादसे के बाद एक्सप्रेसवे पर कुछ समय के लिए अफरातफरी का माहौल बन गया। आसपास मौजूद लोग भी मौके पर पहुंच गए और राहत-बचाव कार्य में पुलिस की मदद करने लगे। हादसे की जानकारी मिलते ही एसडीएम प्रभात सिंह, सीओ बल्दीराय आशुतोष कुमार और थानाध्यक्ष महेंद्र प्रताप सिंह पुलिस बल के साथ घटनास्थल पर पहुंचे। पुलिस अधिकारियों ने मौके का जायजा लिया और स्थानीय लोगों की मदद से बस में फंसे यात्रियों को बाहर निकलवाया।

घायलों को अस्पताल पहुंचाया गया

पुलिस और स्थानीय लोगों की मदद से सभी घायल यात्रियों को तत्काल सामुदायिक स्वास्थ्य केंद्र बल्दीराय पहुंचाया गया। यहां डॉक्टरों ने घायलों का प्राथमिक उपचार शुरू किया। इलाज के दौरान डॉक्टरों ने कुछ यात्रियों की हालत गंभीर देखते हुए उन्हें बेहतर उपचार के लिए दूसरे अस्पताल रेफर कर दिया। गंभीर रूप से घायल यात्रियों को कुमारगंज के पीठला अस्पताल रेफर किया गया है, जहां उनका इलाज कराया जा रहा है। प्रशासन की ओर से घायलों के उपचार को लेकर आवश्यक व्यवस्थाएं की गई हैं।

तीन यात्रियों की मौत

इस भीषण हादसे में बस सवार तीन यात्रियों की मौत हो गई। हादसे के बाद पुलिस ने तीनों शवों को कब्जे में लेकर पोस्टमार्टम के लिए भेज दिया है। मृतकों की पहचान और उनके परिजनों को सूचना देने की प्रक्रिया पुलिस द्वारा की जा रही है। वहीं, हादसे में घायल हुए 11 यात्रियों का इलाज जारी है। पुलिस और प्रशासनिक अधिकारी अस्पताल पहुंचकर घायलों की स्थिति की जानकारी लेते रहे।

पुलिस ने शुरू की जांच

हादसे के बाद पुलिस ने पूरे मामले की जांच शुरू कर दी है। प्रारंभिक जानकारी के अनुसार, ट्रक की तेज रफ्तार को हादसे की वजह माना जा रहा है, हालांकि पुलिस सभी पहलुओं की जांच कर रही है। यह भी पता लगाया जा रहा है कि टक्कर किन परिस्थितियों में हुई और क्या ट्रक चालक की लापरवाही हादसे की वजह बनी। हादसे के बाद कुछ समय तक पूर्वांचल एक्सप्रेसवे पर यातायात भी प्रभावित रहा। पुलिस ने मौके पर पहुंचकर स्थिति को संभाला और यातायात को सामान्य कराया। सीओ बल्दीराय आशुतोष कुमार ने हादसे में तीन यात्रियों की मौत और 11 लोगों के घायल होने की पुष्टि की है। पुलिस का कहना है कि हादसे की विस्तृत जांच की जा रही है और जांच के आधार पर आगे की कार्रवाई की जाएगी। यह हादसा एक बार फिर एक्सप्रेसवे पर तेज रफ्तार वाहनों और सड़क सुरक्षा को लेकर गंभीर सवाल खड़े करता है। खासकर पीछे से आने वाले भारी वाहनों की तेज गति कई बार बड़े हादसे का कारण बन जाती है। फिलहाल पुलिस मामले की जांच में जुटी है और घायलों के स्वास्थ्य पर भी नजर रखी जा रही है।

बदायूं में हादसा: डंपर की टक्कर से बाइक सवार युवक की मौत, दोस्त गंभीर घायल; अग्निवीर बनने का टूटा सपना

अर्पित की हालत नाजुक

सूचना मिलने पर इंस्पेक्टर पुलिस टीम के साथ मौके पर पहुंचे। एंबुलेंस की मदद से घायलों को सामुदायिक स्वास्थ्य केंद्र (सीएचसी) पहुंचाया गया। वहां डॉक्टरों ने उनकी गंभीर हालत को देखते हुए उच्च चिकित्सा केंद्र के लिए रेफर कर दिया। बरेली ले जाते समय तरुण ने रास्ते में ही दम तोड़ दिया। अर्पित की हालत अभी भी नाजुक बनी हुई है। उसका इलाज बरेली में जारी है।

अग्निवीर बनने का सपना टूटा

परिजनों ने बताया कि अर्पित और तरुण दोनों ने अग्निवीर भर्ती की लिखित परीक्षा सफलतापूर्वक उत्तीर्ण कर ली थी। वे पिछले कुछ दिनों से मदनलाल इंटर कॉलेज परिसर में शारीरिक दक्षता परीक्षा की कड़ी तैयारी कर रहे थे। बृहस्पतिवार सुबह भी वे इसी तैयारी के बाद अपने घर लौट रहे थे। तरुण अपने माता-पिता का इकलौता बेटा था, जिससे परिवार का सहारा छिन गया। इस घटना से उनके अग्निवीर बनने का सपना अधूरा रह गया। तरुण के परिवार में कोहराम मचा हुआ है।

बदायूं के बिसौली क्षेत्र में बृहस्पतिवार सुबह डंपर की टक्कर से अग्निवीर भर्ती की तैयारी कर रहे तरुण यादव (19) की मौत हो गई। उसका साथी अर्पित यादव (18) गंभीर रूप से घायल है। दोनों ने अग्निवीर की लिखित परीक्षा पास कर शारीरिक दक्षता की तैयारी कर रहे थे। बदायूं के बिसौली क्षेत्र में बृहस्पतिवार सुबह तेज रफ्तार डंपर ने बाइक सवार दो युवकों को टक्कर मार दी। इस हादसे में एक युवक तरुण यादव की जान चली गई, जबकि दूसरा अर्पित यादव गंभीर रूप से घायल हो गया। दोनों युवा अग्निवीर भर्ती की लिखित परीक्षा पास कर चुके थे और शारीरिक दक्षता परीक्षा की तैयारी में जुटे थे। हादसे के बाद डंपर लेकर चालक भाग गया। गांव गुलड़िया निवासी अर्पित (18 वर्ष) और तरुण उर्फ बाबू (19 वर्ष) मदनलाल इंटर कॉलेज में दौड़ लगाकर लौट रहे थे। सुबह करीब साढ़े सात बजे एक डंपर ने उनकी बाइक को जोरदार टक्कर मार दी। टक्कर इतनी जबरदस्त थी कि बाइक सड़क किनारे खंती में जा गिरी। दोनों युवक सड़क पर बुरी तरह घायल होकर गिर गए।

स्टार्टअप से यूनिकॉर्न तक: टोक्यो में पीयूष गोयल ने गिनाई भारत की कामयाबी, बोले- युवा अब नौकरी ले नहीं, दे रहे

केंद्रीय वाणिज्य एवं उद्योग मंत्री पीयूष गोयल ने टोक्यो में कहा कि 'स्टार्टअप इंडिया' के 10 वर्षों में भारत का स्टार्टअप इकोसिस्टम तेजी से बढ़ा है और देश में स्टार्टअप्स की संख्या करीब 400-500 से बढ़कर लगभग 2.5 लाख हो गई है। उन्होंने कहा कि भारत के युवा अब नौकरी तलाशने के बजाय रोजगार देने वाले उद्यमी बन रहे हैं। जापान के टोक्यो में स्टार्टअप्स के साथ एक राउंडटेबल बैठक को संबोधित करते हुए केंद्रीय वाणिज्य एवं उद्योग मंत्री पीयूष गोयल ने कहा कि भारत का स्टार्टअप इकोसिस्टम दुनिया में तीसरा सबसे बड़ा है। उन्होंने कहा कि 'स्टार्टअप इंडिया' पहल को शुरू हुए अब 10 साल हो चुके हैं और इस दौरान देश में स्टार्टअप्स की संख्या में जबरदस्त बढ़ोतरी हुई है। दस साल पहले जहां इनकी संख्या महज 400-500 के आसपास थी, वहीं आज यह आंकड़ा करीब 2,50,000 तक पहुंच गया है। भारत में 130 से अधिक यूनिकॉर्न हैं और करीब आधे नए स्टार्टअप छोटे शहरों से सामने आ रहे हैं। गोयल ने भारत से जापान पहुंचे 200 से अधिक कारोबारियों के प्रतिनिधिमंडल को भी दोनों देशों के कारोबारी रिश्तों के लिए अहम बताया।

'युवाओं की सोच में आया बड़ा बदलाव'

गोयल ने अपनी बात को आगे बढ़ाते हुए कहा इसके साथ ही युवाओं की सोच में भी बड़ा बदलाव आया है। आज भारत का युवा सिर्फ नौकरी तलाशने वाला नहीं, बल्कि नौकरी देने वाला बन रहा है। वह इनोवेटर है, विचारक है और नए विचारों के साथ आगे बढ़ रहा है। वह असफलता से घबराने के बजाय उसे सफलता की सीढ़ी बनाने के लिए तैयार है। वह असफल होने के बाद फिर उठकर बेहतर अवसर की तलाश करने का हौसला रखता है और जोखिम लेने से भी पीछे नहीं हटता। युवा अच्छे करियर और मोटी सैलरी का जोखिम उठाकर अपना उद्यम शुरू करने के लिए तैयार हैं और इनमें से कई कामयाबी की नई मिसाल बनकर उभरे हैं। गोयल ने कहा कि भारत में 130 से अधिक यूनिकॉर्न और कई सौ 'सूनिकॉर्न' हैं। ये युवा अपनी उपलब्धियों के साथ-साथ अलग तरीके से सोचने और नए रास्ते तलाशने की क्षमता से भी देश को गौरवान्वित कर रहे हैं।

> भारत का स्टार्टअप इकोसिस्टम दुनिया में तीसरा सबसे बड़ा है। 'स्टार्टअप इंडिया' पहल को शुरू हुए अब 10 साल हो चुके हैं। दस साल पहले जहां इनकी संख्या महज 500 थी। आज यह आंकड़ा करीब 2,50,000 तक पहुंच गया है।
>
> *पीयूष गोयल, केंद्रीय वाणिज्य एवं उद्योग मंत्री*

छोटे शहरों से निकल रहे हैं नए स्टार्टअप

पीयूष गोयल ने कहा कि दुनिया तेजी से बदल रही है और आज उद्यमिता केवल बड़े शहरों तक सीमित नहीं रह गई है। उन्होंने कहा कि भारत में शुरू होने वाले नए स्टार्टअप्स में करीब आधे छोटे शहरों से आ रहे हैं। यह बदलाव देश के बदलते कारोबारी माहौल और युवाओं में बढ़ती उद्यमशीलता को दर्शाता है। गोयल ने कहा कि छोटे शहरों से आने वाले इन उद्यमियों पर भारत को गर्व है।

'शार्क टैंक' की तर्ज पर होगी स्टार्टअप प्रस्तुति श्रृंखला

गोयल ने भारत और जापान के बीच स्टार्टअप्स के लिए लोकप्रिय कार्यक्रम 'शार्क टैंक' की तर्ज पर एक विशेष प्रस्तुति श्रृंखला शुरू करने का प्रस्ताव रखा। इसका उद्देश्य दोनों देशों के युवा स्टार्टअप्स को निवेशकों और संभावित कारोबारी साझेदारों से जोड़ना है। टोक्यो में स्टार्टअप्स को लेकर आयोजित एक गोलमेज बैठक में गोयल ने कहा कि डिजिटल संपर्क का लाभ उठाते हुए इन प्रस्तुतियों का आयोजन ऑनलाइन भी किया जा सकता है, जिससे भारतीय और जापानी स्टार्टअप्स के बीच बातचीत और सहयोग के नए रास्ते खुलेंगे। पीयूष गोयल ने कहा, 'भारत और जापान मिलकर 'शार्क टैंक' जैसी एक प्रस्तुति श्रृंखला विकसित कर सकते हैं, जिससे युवा स्टार्टअप्स को अपने विचार पेश करने का मौका मिलेगा।' भारतीय स्टार्टअप्स जापानी निवेशकों के सामने अपने विचार और कारोबारी योजनाएं रख सकते हैं, जबकि जापानी स्टार्टअप्स भारत में अपने लिए साझेदार और कारोबारी अवसर तलाश सकते हैं।

ऑनलाइन बैठकों से बढ़ेगा दोनों देशों के स्टार्टअप्स का संपर्क

गोयल ने कहा कि आज इंटरनेट और वीडियो बैठक जैसे माध्यमों के जरिए दुनिया पहले से कहीं अधिक जुड़ी हुई है। ऐसे में भारत और जापान के स्टार्टअप्स के बीच लगातार प्रस्तुति सत्र आयोजित किए जा सकते हैं। इंटरनेट और वीडियो बैठकों के जरिए दुनिया के इस वैश्विक जुड़ाव के दौर में हम अधिक से अधिक प्रस्तुति सत्र आयोजित कर सकते हैं, जहां भारतीय स्टार्टअप्स जापानी निवेश के लिए अपने विचार पेश करें और जापानी स्टार्टअप्स भारत में साझेदार तलाशें।

विचार पेश करने से आगे बढ़कर निवेश और कारोबार पर जोर

वाणिज्य एवं उद्योग मंत्री ने कहा कि इस पहल का मकसद केवल स्टार्टअप्स को अपने विचार पेश करने का मंच देना नहीं, बल्कि शुरुआती प्रस्तुतियों को वास्तविक कारोबारी सहयोग में बदलना है। उन्होंने कहा कि हम साथ मिलकर अधिक कारोबारी संपर्क विकसित करें और प्रस्तुतियों से आगे बढ़कर प्रायोगिक परियोजनाओं, निवेश और बड़े स्तर पर विस्तार की दिशा में आगे बढ़ें।"

जापानी कंपनियों और स्टार्टअप्स को भारत आने का न्योता

पीयूष गोयल ने जापान की कंपनियों और स्टार्टअप्स को भारत के साथ मिलकर काम करने का न्योता भी दिया। उन्होंने कहा कि दोनों देशों के बीच मजबूत आर्थिक सहयोग से व्यापक स्तर पर समृद्धि और नए अवसर पैदा होंगे। उन्होंने कहा कि आप सभी को भारत आने और हमारे साथ मिलकर काम करने का हार्दिक निमंत्रण है। क्योंकि जापान और भारत मिलकर अच्छे काम, समृद्धि और बेहतर भविष्य के लिए एक ऐसी ताकत बन सकते हैं, जिसका प्रभाव कई गुना बढ़ सकता है।

जापान की धैर्यपूर्ण पूंजी और तकनीकी विशेषज्ञता का भारत में स्वागत

गोयल ने जापान की 'धैर्यपूर्ण पूंजी' और सटीक इंजीनियरिंग के क्षेत्र में उसकी विशेषज्ञता को भारतीय कंपनियों के साथ जोड़ने का सुझाव दिया। उन्होंने कहा कि शुरुआती चरण के स्टार्टअप्स के लिए लंबे समय तक निवेश बनाए रखने वाली पूंजी बेहद महत्वपूर्ण है। मैं भारत-जापान गहन तकनीकी पूंजी गलियारे का सुझाव देता हूं, जहां धैर्यपूर्ण पूंजी के बड़े स्रोत उपलब्ध हों। यह पूंजी केवल परिपक्व यूनिकॉर्न कंपनियों के लिए ही नहीं, बल्कि खास तौर पर शुरुआती चरण के वित्तपोषण के लिए हो, ताकि इन स्टार्टअप्स के विचारों और नवाचारों को सफल कहानियों में बदलने में मदद मिल सके।

डिजाइन से बड़े पैमाने पर इस्तेमाल तक भारत में पूरा अवसर

केंद्रीय मंत्री ने कहा कि भारत डिजाइन से लेकर बड़े पैमाने पर उत्पादों की तैनाती तक पूरी श्रृंखला उपलब्ध कराता है। उन्होंने कहा कि भारत केवल नए उत्पादों के परीक्षण के लिए ही बड़ा बाजार नहीं है, बल्कि यहां उत्पादों को बेचने और बड़े स्तर पर लागू करने के भी पर्याप्त अवसर मौजूद हैं।

विश्वविद्यालयों और निवेश संस्थानों के बीच सहयोग बढ़ाने पर जोर

पीयूष गोयल ने दोनों देशों के विश्वविद्यालयों, स्टार्टअप सहायता केंद्रों और उद्यम पूंजी कोषों के बीच सहयोग बढ़ाने का सुझाव भी दिया। उनका कहना है कि ऐसे संस्थानों के बीच मजबूत संपर्क से नए विचारों, तकनीकी नवाचारों और निवेश के अवसरों को गति मिल सकती है।

आतंकी पन्नू को फिर मिली जान से मारने की धमकी: एफबीआई और कनाडाई पुलिस ने किया सतर्क, यात्रा को लेकर कही यह बात

खालिस्तानी आतंकी गुरपतवंत सिंह पन्नू ने दावा किया है कि एफबीआई और कनाडाई पुलिस ने उसकी जान को खतरा बताते हुए चेतावनी दी है। यह चेतावनी ऐसे समय मिली है, जब निखिल गुप्ता को पन्नू की हत्या की साजिश के मामले में नवंबर को सजा सुनाई जानी है। एक खालिस्तानी आतंकी ने मंगलवार को कहा कि एफबीआई और रॉयल कैनेडियन माउंटेड पुलिस ने उन्हें चेतावनी दी है कि उनके जान को खतरा है।

वहीं,भारत के एक व्यक्ति को 2023 में उनके खिलाफ हत्या की साजिश रचने के लिए इस साल के अंत में सजा सुनाई जाएगी।

एफबीआई एजेंट ने क्या चेतावनी दी है?

सिख्स फॉर जस्टिस के जनरल काउंसल गुरपतवंत सिंह पन्नू ने कहा कि पिछले गुरुवार को उनसे मिलने आए एफबीआई एजेंटों ने उन्हें चेतावनी दी थी कि जब तक खतरा टल नहीं जाता, तब तक उन्हें यात्रा नहीं करनी चाहिए। वहीं, अगर वे यात्रा करते हैं, तो उन्हें अपनी योजनाओं के बारे में एजेंसी को पहले से बताना होगा। उन्होंने बताया कि रॉयल कैनेडियन माउंटेड पुलिस ने मंगलवार को उन्हें फोन पर चेतावनी दी थी, हालांकि किसी भी कानून लागू करने वाली एजेंसी ने उस साजिश के बारे में कोई जानकारी नहीं दी जिसका पता चला था। दोनों एजेंसियों से टिप्पणी के लिए भेजे गए संदेशों का तुरंत कोई जवाब नहीं मिला।

क्या है ड्यूटी टू वॉर्न?

पन्नू, जो एक अमेरिकी और कैनेडियन नागरिक है। उसने कहा कि उन्हें अमेरिका के 'ड्यूटी टू वॉर्न'(चेतावनी देने का कर्तव्य) कानून के तहत चेतावनी दी गई। यह कानून अमेरिकी खुफिया और कानून लागू करने वाली एजेंसियों को निर्देश देता है कि जब उन्हें हत्या, गंभीर

पाकिस्तान में बड़ा हादसा: इस्लामाबाद के शीर्ष अस्पताल पीआईएमएस में लगी आग, 15 नवजातों की मौत

इस्लामाबाद के पीआईएमएस अस्पताल के स्त्री रोग वार्ड में बुधवार सुबह आग लग गई। हादसे में 15 नवजातों की मौत की खबर है। बता दें कि यह अस्पताल राजधानी के सबसे बड़ा अस्पताल है। वहीं, शुरुआती जांच में आग की वजह शॉर्ट सर्किट बताई जा रही है। पाकिस्तान की राजधानी इस्लामाबाद में बुधवार को एक सरकारी अस्पताल के स्त्री रोग वार्ड में आग लगी। इसके कारण 15 नवजात शिशुओं की मौत हो गई। यह जानकारी 'डॉन' की रिपोर्ट के अनुसार है। यह घटना राजधानी के सबसे बड़े और अच्छी सुविधाओं वाले सरकारी अस्पताल, पाकिस्तान इंस्टीट्यूट ऑफ मेडिकल साइंसेज (PIMS) में हुई। जियो न्यूज ने बताया कि आग लगने की घटना में 15 बच्चों की मौत हो गई। हालांकि, हताहतों की संख्या के बारे में कोई आधिकारिक पुष्टि नहीं हुई है।

पीआईएमएस की प्रवक्ता ने क्या कहा?

पीआईएमएस की प्रवक्ता डॉ. अनीजा जलील ने 'डॉन' अखबार को बताया कि जिस वार्ड में आग लगी, वहां 15 बच्चे थे। उन्होंने कहा, 'हो सकता है कि रात में कुछ बच्चों को छुट्टी दे दी गई हो, इसलिए अभी हताहतों की सही संख्या नहीं बताई जा सकती।

आग की वजह क्या है?

घटना के कारण के बारे में पूछे जाने पर उन्होंने कहा कि आग शॉर्ट सर्किट की वजह से लगी मालूम होती है। उन्होंने बताया कि आग सुबह करीब 7 बजे लगी थी। उन्होंने कहा कि आग बुझा दी गई है, लेकिन कूलिंग प्रोसेस में कुछ समय लगेगा। वहीं, रेस्क्यू अधिकारियों के अनुसार, अस्पताल की नर्सरी के अंदर एयर कंडीशनर का कंप्रेसर फटने के बाद की वजह से आग लगी। इसके बाद आग तेजी से फैल गई और वार्ड में धुआं भर गया।

जांच समिति गठित की गई

घटना की वजह और जांच के लिए जिला प्रशासन ने अतिरिक्त उपायुक्त की अध्यक्षता में एक जांच समिति गठित की है। प्रशासन के अनुसार, समिति आग लगने के असली कारण का पता लगाएगी और यह भी जांच करेगी कि घटना किन परिस्थितियों में हुई। इसके साथ ही कई अस्पताल की सुरक्षा व्यवस्था में कहीं कोई चूक तो नहीं हुई।

कैरिबियाई सागर में अमेरिका ने एक और नाव को बनाया निशाना: चार की मौत, ट्रंप के ड्रग्स अभियान पर क्यों उठे सवाल?

अमेरिकी सेना ने कैरिबियाई सागर में ड्रग तस्करी के लिए इस्तेमाल की जा रही संदिग्ध नाव पर हमला किया, जिसमें चार लोगों की मौत हुई। इसके साथ ही ऐसे अमेरिकी हमलों में मृतकों की संख्या 227 हो गई। ट्रंप प्रशासन के इस अभियान को लेकर लगातार सवाल उठ रहे हैं। अमेरिकी सेना ने मंगलवार को कैरिबियाई सागर में ड्रग्स की तस्करी के लिए इस्तेमाल की जा रही एक संदिग्ध नाव हमला किया, जिसमें चार लोग मारे गए। यह घटना लैटिन अमेरिका में कथित तस्करों के खिलाफ ट्रंप प्रशासन के महीनों से चल रहे अभियान के दौरान हुई है।

अबतक कितने लोगों की मौत हुई है?

इस ताजा हमले के साथ ही अमेरिकी सेना के नावों पर किए गए हमलों में मारे गए लोगों की संख्या कम से कम 227 हो गई है। ये हमले 68 बार किए गए हैं और इनकी शुरुआत तब हुई थी जब ट्रंप प्रशासन ने लगभग एक साल पहले उन लोगों को निशाना बनाना शुरू किया, जिन्हें वे 'नार्को-टेररिस्ट' (नशीले पदार्थों के तस्कर और आतंकवादी) कहते हैं।

सेना ने क्या कहा?

पूर्वी प्रशांत महासागर और कैरिबियाई सागर में हमलों के बारे में सेना के ज्यादातर बयानों की तरह ही,अमेरिकी सदर्न कमांड ने कहा कि उसने तस्करी के जाने-पहचाने रास्तों पर कथित ड्रग तस्करों को निशाना बनाया। सेना ने इस बात का कोई सबूत नहीं दिया कि नाव से ड्रग्स की तस्करी हो रही थी। एक्स पर पोस्ट किए गए एक वीडियो में एक चलती हुई नाव जैसी चीज की तस्वीर दिखी, जिसके बाद एक चमक (फ्लैश) दिखाई दी।

इससे पहले कब हुआ था हमला?

मंगलवार को हुआ यह हमला, पूर्वी प्रशांत महासागर में अमेरिकी सेना की ओर से एक नाव पर किए गए हमले के ठीक दो दिन बाद हुआ, जिसमें ड्रग्स की तस्करी के आरोपी दो लोग मारे गए थे। यह कार्रवाई कथित तस्करों के खिलाफ अमेरिकी अभियान में दो महीने से के ज्यादा अंतराल के बाद की गई थी।

ट्रंप प्रशासन कौन-सी समझौता करने की कोशिश कर रहा?

ट्रंप प्रशासन कई लैटिन अमेरिकी देशों में जमीन पर भी अपना हमलावर अभियान चलाने के लिए सहयोगी देशों के साथ समझौते करने की कोशिश कर रहा है। रक्षा सचिव पीट हेगसेथ ने इस महीने पनामा की यात्रा की। इस दौरान कहा कि कोलंबिया, ग्वाटेमाला और होंडुरास इस बात पर सहमत हो गए हैं कि अमेरिका उनकी जमीन पर आपराधिक समूहों के खिलाफ संयुक्त सैन्य अभियान चला सके। ग्वाटेमाला ने ऐसे किसी समझौते पर पहुंचने से इनकार किया। इक्वाडोर ने मार्च में अमेरिका के साथ इसी तरह के मिशन शुरू किए थे।

हमले को लेकर क्या सवाल उठे?

आलोचकों ने नावों पर किए गए हमलों की कानूनी वैधता और उनकी प्रभावशीलता पर सवाल उठाए हैं, आंशिक रूप से इसलिए क्योंकि कई जानलेवा ओवरडोज के लिए जिम्मेदार फेंटानिल की तस्करी आमतौर पर मेक्सिको से जमीन के रास्ते अमेरिका में की जाती है, जहां इसे चीन और भारत से आयातित रसायनों से बनाया जाता है। इन हमलों की कुछ डेमोक्रेटिक सांसदों और सैन्य कानून के जानकारों ने कड़ी आलोचना की है। सितंबर 2025 की शुरुआत में अमेरिकी सेना की ओर से किए गए पहले हमले ने कुछ सांसदों और सैन्य कानून के अध्ययन करने वालों के बीच विशेष चिंता पैदा की थी।

शारीरिक नुकसान या अपहरण के विश्वसनीय और ठोस खतरों का पता चले, ते वे संबंधित व्यक्तियों को इसकी सूचना दें।यह नई धमकी ऐसे समय में आई है जब भारत के निखिल गुप्ता, जिन्होंने फरवरी में साजिश के आरोपों में अपना जुर्म कबूल कर लिया था। उसे 2023 में पन्नू की हत्या की साजिश रचने के मामले में मैनहट्टन की फेडरल कोर्ट में 20 नवंबर को सजा होनी है।

निखिल गुप्ता को क्या सजा मिल सकती है?

एफबीआई ने कहा है कि गुप्ता को हत्या करने का निर्देश भारत सरकार के एक कर्मचारी ने दिया था। जब गुप्ता ने कोशिश की, तो अनजाने में उसने एक अंडरकवर लॉ एनफोर्समेंट ऑफिसर से बात की जो एक 'हिटमैन' (किराये का हत्यारा) बनकर बात कर रहा था। फेडरल सजा के नियमों के अनुसार, गुप्ता को कम से कम 20 साल जेल में बिताने पड़ सकते हैं। पन्नू, जो एक अलग सिख देश बनाने की वकालत करते हैं। उन्होंने मंगलवार को एक फोन इंटरव्यू में कहा 'मुझे उनकी जान से मारने की धमकियों से डर नहीं लगता।' हालांकि उन्होंने उम्मीद जताई कि राष्ट्रपति डोनाल्ड ट्रंप और कनाडा के प्रधानमंत्री मार्क कार्नी का प्रशासन अमेरिका और कनाडा की संप्रभुता के लिए खतरों को लेकर भारत के प्रधानमंत्री नरेंद्र मोदी से बात करेगा। पन्नू ने खुद को एक सिख मानवाधिकार वकील बताया है जो पंजाब को ऐसी जगह बनाने के लिए अभियान चला रहे हैं जहां सभी धर्मों को समान अधिकार हों।

एचडीएफसी समूह की कंपनियों को बड़ा झटका: सालभर में 4.38 लाख करोड़ डूबे;

एचडीएफसी समूह की कंपनियों में सालभर में 4.38 लाख करोड़ डूबे हैं। अमेरिकी मुकदमे के बाद एचडीएफसी बैंक का शेयर 52 हफ्ते के निचले स्तर पर पहुंच गया है। क्या अमेरिकी मुकदमे से शेयरों में और गिरावट आएगी?भारतीय बाजार का सबसे भरोसेमंद माना जाने वाला एचडीएफसी समूह इस समय अपने इतिहास के सबसे मुश्किल दौर से गुजर रहा है। दलाल स्ट्रीट पर यह धारणा लंबे समय से रही है कि चाहे बाजार में कोई भी आंधी आए, दिग्गज वित्तीय संस्थान सुरक्षित रहते हैं। लेकिन पिछले एक साल के प्रदर्शन ने इस धारणा को पूरी तरह तोड़ दिया है।पिछले 12 महीनों में समूह की चार प्रमुख सूचीबद्ध कंपनियों (एचडीएफसी बैंक, एचडीएफसी लाइफ, एचडीएफसी एएमसी और एचडीबी फाइनेंशियल) ने मिलकर निवेशकों के 4.38 लाख करोड़ रुपये स्वाहा कर दिए हैं। देश के सबसे बड़े निजी बैंक एचडीएफसी बैंक का शेयर बृहस्पतिवार को एनएसई पर 2.08 फीसदी गिरकर 712 रुपये के स्तर पर बंद हुआ। कारोबार के दौरान इसने 710 का नया 52-सप्ताह का निचला स्तर भी छुआ। गिरावट के साथ बैंक का बाजार मूल्यांकन एक साल पहले के 15 लाख करोड़ से घटकर 10.95 लाख करोड़ रुपये पर आ गया।साल 2026 में अब तक 28 फीसदी टूट चुका यह शेयर 2008 की वैश्विक वित्तीय मंदी के बाद से अपनी सबसे खराब वार्षिक गिरावट की ओर बढ़ रहा है।

विलय का भारी बोझ : 2023 में पैरेंट हाउसिंग फाइनेंस कंपनी के बैंक में विलय के बाद बैलेंस शीट तो विशालकाय हो गई, लेकिन बैंक के हाथ कम यील्ड वाले एसेट्स और महंगी देनदारियां आ गईं। जून तिमाही में बैंक का नेट इंटरेस्ट मार्जिन गिरकर 3.26 फीसदी पर आ गया, जो मर्जर से पहले 4 फीसदी से ऊपर हुआ करता था। क्रेडिट-डिपॉजिट रेशियो बिगड़ने से बैंक को महंगे जमा का सहारा लेना पड़ा।सस्ता कासा जुटाने में नाकामी : रिटेल निवेशक अपना पैसा बैंक खातों में रखने के बजाय सीधे शेयर बाजार और म्यूचुअल फंड में झोंक रहे हैं। नतीजतन, बैंक के लिए सस्ती लागत वाले चालू व बचत खातों की वृद्धि ठंडी पड़ गई, जिससे मार्जिन सुधार में उम्मीद से दोगुना वक्त लग रहा है।

गिरावट की वजह

शेयरों में आई ताजा गिरावट की वजह अमेरिका में दर्ज हुआ एक सिक्योरिटीज फ्रॉड क्लास-एक्शन मुकदमा है। आरोप है कि बैंक ने महाराष्ट्र राज्य सड़क विकास निगम से भारी जमा आकर्षित करने के लिए 2.51 फीसदी अधिक ब्याज की पेशकश की। बैंक ने इस तथ्य को छुपाया, जिससे निवेशकों को नुकसान हुआ।एचडीएफसी समूह के शेयरों की इस दुर्गति के पीछे केवल एक अदालती मुकदमा नहीं, बल्कि 3 बुनियादी ढांचागत चुनौतियां हैं।

सर्वे: दूसरी छमाही में रियल एस्टेट-आईटी में बंपर नौकरियों

आसार, एफएमसीजी दूसरे स्थान पर; कहां ज्यादा मौका?

योग्य लोगों का चयन बड़ी चुनौती : सीआईआई की हालिया रिपोर्ट के मुताबिक, देश में ग्लोबल कैपेबिलिटी सेंटर्स (जीसीसी) की संख्या और उनके कार्यक्षेत्र का दायरा लगातार बढ़ रहा है, लेकिन उनकी सबसे बड़ी चुनौती योग्य उम्मीदवारों का चयन है। जीसीसी किसी बहुराष्ट्रीय कंपनी ऐसे विदेशी ऑफिस हैं, जो वैश्विक स्तर पर तकनीकी और अनुसंधान जैसे महत्वपूर्ण कार्य संभालते हैं।सर्वे में यह भी सामने आया कि एआई से फिलहाल नौकरियों पर कोई बड़ा खतरा नहीं है। 86% एचआर लीडर्स ने कहा कि एआई से निकट भविष्य में बड़ी छंटनी की संभावना नहीं है।

एक सर्वेक्षण में सामने आया है कि साल की दूसरी छमाही में रियल एस्टेट और आईटी में भर्ती बढ़ सकती है। एफएमसीजी सेक्टर भी आगे रहेगा। क्या रोजगार बाजार में तेजी लौटने वाली है?भारत के जॉब मार्केट में 2026 की दूसरी छमाही में भी नए रोजगार सृजन की अच्छी उम्मीद है। नौकरी डॉट कॉम का दावा है कि इस अवधि में भर्तियां जारी रहेंगी और रियल एस्टेट व आईटी सेक्टर में सर्वाधिक रोजगार पैदा होंगे। कंपनी के हायरिंग आउटलुक सर्वे 2026 के मुताबिक, रियल एस्टेट में 86 फीसदी, एफएमसीजी में 85 फीसदी और आईटी क्षेत्र में 83 फीसदी एचआर लीडर्स ने नई नौकरियों के सृजन की संभावना जताई है। आईटी सेक्टर का आंकड़ा पहली छमाही के 79 फीसदी से बढ़कर अब और मजबूत हुआ है।

प्याज संकट से राहत की कवायद: सरकार ने उठाया बड़ा कदम, 35 रुपये प्रति किलो के भाव पर लोगों को बेची जाएगी

केंद्र सरकार ने प्याज की बढ़ती कीमतों पर लगाम लगाने के लिए बड़ा फैसला लिया है। अब दिल्ली में गुरुवार से 35 रुपये प्रति किलो की रियायती दर पर प्याज मिलेगा। यह कदम 1.21 लाख टन के बफर भंडार से आपूर्ति और विशेष परिवहन व्यवस्थाओं के जरिये उठाया जा रहा है, जिससे उपभोक्ताओं को राहत मिलेगी और थोक बाजारों में भी नरमी आई है। आइए इस बारे में विस्तार से जानते हैं।देश में प्याज की बढ़ती कीमतों पर नियंत्रण के लिए केंद्र सरकार ने बड़ा कदम उठाया है। गुरुवार से राष्ट्रीय राजधानी दिल्ली में उपभोक्ताओं को 35 रुपये प्रति किलो की रियायती दर पर प्याज उपलब्ध कराया जाएगा। वर्तमान में खुदरा बाजार में प्याज की कीमतें कई स्थानों पर 55 से 60 रुपये प्रति किलो तक पहुंच गई हैं। सरकार ने अपने मूल्य स्थिरीकरण कोष का उपयोग कर बाजार में हस्तक्षेप का निर्णय लिया है।

यह कदम पिछले एक महीने में प्याज की कीमतों में तेज उछाल के बीच उठाया गया है। 25 अगस्त को देशभर में प्याज का औसत खुदरा मूल्य 44.72 रुपये प्रति किलो दर्ज किया गया था। 25 जुलाई को यह 34.80 रुपये प्रति किलो था, यानी एक महीने में कीमतों में 28 फीसदी से अधिक की वृद्धि हुई। अगस्त 2025 के मुकाबले इस वर्ष कीमतें लगभग 56 फीसदी बढ़ चुकी हैं। बाजार में उतारा जा रहा प्याज वर्ष 2026 के लिए बनाए गए 1.21 लाख टन के बफर भंडार का हिस्सा है। इसका उद्देश्य कीमतों में तेजी को रोकना और उपभोक्ताओं को राहत देना है।सरकार का मानना है कि बफर भंडार से चरणबद्ध आपूर्ति और विशेष परिवहन व्यवस्थाओं से बाजार में उपलब्धता बढ़ेगी। इससे आने वाले दिनों में प्याज की कीमतों पर दबाव कम होगा

रूसी बमबारी से दहली यूक्रेन की अर्थव्यवस्था: रिहाइशी इलाके भी बने निशाना, इन गोदामों पर भी बरसीं मिसाइलें

रूस द्वारा यूक्रेन की निजी कंपनियों के गोदामों पर हमले और जवाब में यूक्रेन की ओर से रूस की दिग्गज ई-कॉमर्स कंपनियों को निशाना बनाने के साथ आर्थिक युद्ध तेज हो गया है। पूरी रिपोर्ट पढ़ें।

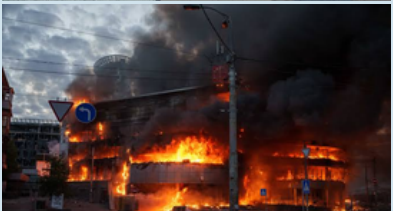

रूस ने इस बार रिहाइश के साथ निजी बिजनेस को निशाना क्यों बनाया?

रूस अब यूक्रेन के आर्थिक तंत्र को सीधी चोट पहुंचाने की नीति पर काम कर रहा है। रूसी रक्षा मंत्रालय ने इसे तेल रिफाइनरियों, लॉजिस्टिक्स हब और बंदरगाहों जैसे सैन्य-औद्योगिक ठिकानों पर कार्रवाई बताया। लेकिन असल चोट यूक्रेन के निजी व्यापार को लगी है। रूसी ड्रोन हमलों ने तीन बड़े वितरण केंद्रों को निशाना बनाकर खिलौनों की एक स्टोर चेन और एक चॉकलेट कंपनी के विशाल गोदामों को तबाह कर दिया, जबकि एक इलेक्ट्रॉनिक्स रिटेलर का डिपो क्षतिग्रस्त हो गया। दरअसल, यूक्रेन के हालिया लंबी दूरी के ड्रोन हमलों से रूस को वित्तीय मुश्किलें हुई थीं, जिससे नाराज होकर रूस ने यूक्रेनी निजी उद्योगों पर यह हमला किया है। इस बमबारी ने यूक्रेन के नागरिक और आर्थिक बुनियादी ढांचे को गंभीर नुकसान पहुंचाया है। ओडेसा के बंदरगाह क्षेत्र में हुए सात घंटे लंबे हमले में एक विशाल अनाज गोदाम (ग्रेन एलीवेटर) क्षतिग्रस्त हो गया, जो यूक्रेन के अनाज निर्यात के लिए महत्वपूर्ण है। इसके अलावा, भीषण ठंड से पहले बिजली ग्रिड को ठप करने की नीयत से दागे गए चार ग्लाइड बमों ने खेरसॉन के एक प्रमुख संयंत्र के जनरेटरों को नष्ट कर दिया,

रूस और यूक्रेन के बीच जारी संघर्ष अब एक नए विनाशकारी आर्थिक मोर्चे पर पहुंच गया है। गुरुवार सुबह राजधानी कीव समेत नौ यूक्रेनी शहरों पर रूस ने मिसाइलों और ड्रोन की भीषण बारिश कर दी। साढ़े चार साल से जारी इस युद्ध में यह हमला न सिर्फ सैन्य ठिकानों पर, बल्कि यूक्रेन के निजी व्यवसायों और समग्र अर्थव्यवस्था को पंगु बनाने के इरादे से किया गया था। इस हमले में आम नागरिकों की जान जाने के साथ-साथ यूक्रेन की बिजली प्रणालियों, अनाज निर्यात बंदरगाहों और बड़े व्यापारिक गोदामों को भारी क्षति पहुंची है।

यूक्रेन ने पलटवार में रूस के किस बड़े ऑनलाइन कारोबारी साम्राज्य को निशाना बनाया?

यूक्रेनी सेना ने भी रूस के आर्थिक हितों पर सीधे हवाई हमले तेज कर दिए हैं। यूक्रेन लगभग हर रात रूसी सीमा के भीतर सैकड़ों लंबी दूरी के ड्रोन दाग रहा है। हाल ही में रूस की सबसे बड़ी ई-कॉमर्स कंपनी 'वाइल्डबेरीज' के गोदामों को तबाह करने के बाद यूक्रेनी ड्रोनों ने रूस की दूसरी सबसे बड़ी ऑनलाइन रिटेलर कंपनी 'ओजोन' को अपना निशाना बनाया है। ओजोन के उफा स्थित लॉजिस्टिक्स केंद्र पर सीधा हमला किया गया, जबकि ऑरेनबर्ग सुविधा को सतर्कता चेतावनी के बाद खाली कराना पड़ा। उधर, रूसी हवाई सुरक्षा प्रणालियों ने विभिन्न क्षेत्रों में यूक्रेन के 267 ड्रोनों को मार गिराने का दावा किया है। तबाही के बीच यूक्रेनी राष्ट्रपति वोलोडिमिर जेलेंस्की ने यूरोपीय देशों से तत्काल अमेरिकी निर्मित पैट्रियट मिसाइल प्रणालियों और अतिरिक्त बैलिस्टिक रक्षा पैकेजों की मांग की है, क्योंकि यूक्रेन के पास हवाई सुरक्षा मिसाइलों की कमी है। इसी बीच, यूक्रेन की हवाई सीमा का उल्लंघन करते हुए पांच अज्ञात ड्रोन पड़ोसी देश मोल्दोवा के हवाई क्षेत्र में घुसे, जिसने तनाव को और बढ़ा दिया है।यह पूरी जंग अब आपसी आर्थिक विनाश के एक खतरनाक मोड़ पर पहुंच चुकी है, जहां दोनों पक्ष सैन्य ठिकानों के साथ-साथ एक-दूसरे के व्यापार और जीवन रेखा को निशाना बना रहे हैं।

Gold-Silver Price: सोने की चमक फिर बढ़ी, चांदी 2.5 लाख के पार; तांबा-जिंक समेत इन धातुओं में भी बढ़े दाम

अंतरराष्ट्रीय बाजार में सोने ने सोमवार को 4729.70 डॉलर प्रति औंस का उच्च स्तर छुआ। वहीं घरेलू बाजार एमसीएक्स पर सोने ने 1.43 फीसदी की तेजी के साथ 164,758 रुपये प्रति 10 ग्राम का उच्चतम स्तर छुआ। चांदी में भी लगातार तीसरे कारोबारी सत्र में बढ़त जारी रही। सोमवार को यह 3,500 रुपये चढ़कर 2,53,500 रुपये प्रति किलोग्राम के चार महीने से अधिक के शीर्ष स्तर पर पहुंच गई। कॉमेक्स पर चांदी ने 69.66 डॉलर प्रति औंस का शीर्ष स्तर छुआ।

एल्युमीनियम और जिंक में गजब की तेजी

पिछले दो महीने में तांबा 9.68%, एल्युमीनियम 4.88 फीसदी और जिंक 15.48 फीसदी चढ़ा है। जबकि एक साल में तांबा 54.74 फीसदी, एल्युमीनियम 38.45 फीसदी, लेड 9.24 फीसदी और जिंक 55.46 फीसदी महंगा हुआ है।

Gold-Silver Price: त्योहारों से पहले सोना-चांदी समेत औद्योगिक धातुओं के दाम तेजी से बढ़ रहे हैं। तांबा, एल्युमीनियम, जिंक और लेड महंगे होने से पंखे, एसी, फ्रिज, टीवी, वाहन और घर बनाने की लागत बढ़ सकती है। ऐसे में क्या आने वाले दिनों में आम लोगों की जेब पर महंगाई का बोझ और बढ़ेगा? पढ़िए रिपोर्ट-त्योहारों से ठीक पहले कमोडिटी बाजार में हलचल मची हुई है। कीमती धातुओं और औद्योगिक धातुओं दोनों में एकसाथ तेजी आ रही है। अमेरिकी ट्रेजरी विभाग द्वारा बॉन्ड बायबैक कार्यक्रम के विस्तार के बाद डॉलर सूचकांक गिरकर 98 के स्तर पर आ गया है। अंतरराष्ट्रीय बाजार में सभी धातुओं की कीमत डॉलर में तय होती है। डॉलर कमजोर होने पर खरीदारों के बीच मेटल्स की मांग बढ़ गई है, जिसका असर कीमतों पर दिखाई दे रहा है। अगर कीमतें इसी तरह बढ़ती रहीं, तो जल्द ही तमाम चीजें महंगी होंगी।

The Bonus Market Update: शेयर बाजार में उतार-चढ़ाव, शुरुआती तेजी के बाद सेंसेक्स और निफ्टी सपाट

एनएसई पर बजाज फाइनेंस, टेक महिंद्रा, बीईएल, एटरनल, ओएनजीसी, टाटा स्टील, इंफोसिस, रिलायंस, सिप्ला, अदाणी पोर्ट्स और ट्रेंट शीर्ष लाभ वाले शेयरों में शामिल थे। वहीं, एचडीएफसी बैंक, हिंडाल्को, ग्रासिम, पावर ग्रिड, एक्सिस बैंक, कोल इंडिया, टीसीएस और मारुति शीर्ष नुकसान वाले शेयरों में रहे। बीएसई पर टेक महिंद्रा, बजाज फाइनेंस, कोटक बैंक, आईसीआईसीआई बैंक, बीईएल और एटरनल शीर्ष लाभ वाले शेयर थे। एचडीएफसी बैंक, पावर ग्रिड, हिंडाल्को, टीसीएस, मारुति और इंडिगो शीर्ष नुकसान वाले शेयरों में शामिल थे।बाजार विश्लेषक विपिन डिक्सना के अनुसार, आज की शुरुआत "उत्साहजनक" थी, क्योंकि निफ्टी ने कच्चे तेल की कीमतों में नरमी और एनवीडिया के मजबूत नतीजों के कारण सकारात्मक रुख के साथ शुरुआत की। उन्होंने कहा कि अब यह देखना होगा कि बाजार इन शुरुआती बढ़त को बनाए रख पाता है या नहीं। डिक्सना ने बताया कि कल की कमजोरी मुख्य रूप से आईटी शेयर और रिलायंस के कारण थी।

भारतीय बेंचमार्क सूचकांक सेंसेक्स और निफ्टी ने गुरुवार को तेजी के साथ कारोबार की शुरुआत की। कच्चे तेल की कीमतों में नरमी और एनवीडिया के मजबूत नतीजों से बाजार को समर्थन मिला। हालांकि, शुरुआती बढ़त ज्यादा देर तक नहीं टिकी और सूचकांक जल्द ही नकारात्मक दायरे में फिसल गए। ऑटो और सीमेंट शेयरों पर दबाव साफ देखा गया।निफ्टी 24,277.60 पर खुला और रिपोर्टिंग के समय 24,194.40 पर कारोबार कर रहा था, जो पिछले बंद स्तर 24,207.75 से 13.35 अंक या 0.06 फीसदी नीचे था। इसी तरह, सेंसेक्स 77,576.76 पर खुला और 77,452.09 पर कारोबार कर रहा था, जो पिछले बंद स्तर 77,472.94 से 20.85 अंक या 0.03 फीसदी नीचे था। अधिकांश व्यापक बाजार सूचकांक सकारात्मक दायरे में कारोबार कर रहे थे। हालांकि, क्षेत्रवार निफ्टी ऑटो, फाइनेंशियल सर्विसेज, एफएमसीजी, सीमेंट और पीएसयू बैंक सूचकांक शुरुआती कारोबार में लाल निशान में थे। कमोडिटी बाजार में ब्रेंट क्रूड करीब 87.39 अमेरिकी डॉलर प्रति बैरल पर था, जबकि कच्चा तेल करीब 81.82 अमेरिकी डॉलर प्रति बैरल पर कारोबार कर रहा था।

अमाल मलिक ने संगीत को क्यों कहा अलविदा? खुद बताई वजह; 'आवारापन 2' के कंपोजर ने फैंस से की ये अपील

Amaal Mallik: अमाल मलिक ने म्यूजिक से विदा लेने का एलान किया है। उन्होंने कुछ लोगों पर आरोप लगाए हैं। अपने परिवार के बारे में भी बात की है। आइए जानते हैं पूरा मामला।म्यूजिक कंपोजर और सिंगर अमाल मलिक ने गुरुवार को एक्स पर अपने फैंस को हैरान कर दिया। उन्होंने अपने करियर से जुड़ी एक चौंकाने वाली घोषणा की है। उन्होंने बताया कि वह अगले साल तक फिल्मी संगीत से ब्रेक ले रहे हैं। हाल ही में उन्होंने इमरान हाशमी, दिशा पाटनी और शबाना आजमी स्टारर फिल्म 'आवारापन 2' के लिए मशहूर गाना 'ये आवारापन' कंपोज किया था।

अमाल ने किस पर लगाया आरोप?

सिंगर-कंपोजर ने कहा, 'मैं पिछले आठ वर्षों से पूरी ईमानदारी और काम की कुछ सम्मानजनक शर्तों के साथ अपनी तरफ से पूरी कोशिश कर रहा हूं। मगर दुख की बात है कि यहां ऐसा नहीं चलता। साथ ही, इस जगह और यहां के कामकाज के बारे में सच न छिपा पाने की मेरी आदत उन्हें और भी परेशान करती है, जिसकी वजह से मुझे और मेरे परिवार को बेकार की धमकियां मिलती हैं। कुछ बहुत ताकतवर लोग हैं जो नहीं चाहते कि मैं उनकी फिल्मों या असल में किसी भी फिल्म का हिस्सा बनूं। यह सिर्फ 'लेबल्स' की बात नहीं है, मामला अब उससे कहीं आगे बढ़ चुका है। यह अहंकारी लोगों का एक मिला-जुला सिंडिकेट है।'

क्या बोले अमाल मलिक?

अमाल ने एक्स पर एक पोस्ट में लिखा...

मैं बिल्कुल ठीक हूं और इस बार मैं पूरी तरह से कोशिश करूंगा।

वही करूंगा जो मेरे लिए सबसे अच्छा है और सिर्फ वही करूंगा जो मेरे दिल और मेरी सेहत के लिए जरूरी है।

अपने मन, शरीर, आत्मा और पूरी तरह से ठीक होने के लिए एक ब्रेक चाहिए।

उठने, ठीक होने और जल्द ही आप सभी प्यारे अमालियंस के लिए धुनों से भरे दिल के साथ वापस आने की जरूरत है।

फैंस से की ये गुजारिश

अमाल मलिक ने आगे कहा, 'प्लीज आपसे रिक्वेस्ट है कि मुझे और परेशान न करें। जैसे ही मुझे कुछ पता चलेगा, अपडेट करूंगा। म्यूजिक से सिनेमा तक का सफर मुझे बहुत दूर ले आया है। अब म्यूजिक की तरफ वापस चलने लगा हूं।'

रक्षाबंधन: जब बॉलीवुड सितारों की कलाई पर सजा प्यार, इन नॉस्टैल्जिक तस्वीरों में दिखा भाई-बहन का प्यारा रिश्ता

Nostalgic Raksha Bandhan Photos Of Bollywood Stars: रक्षाबंधन का त्योहार भाई-बहन के प्यार और खास रिश्ते को सेलिब्रेट करने का दिन है। बॉलीवुड के कई सितारे भी इस मौके को हर साल अपने-अपने अंदाज में मनाते हैं। देखिए बॉलीवुड सितारों की रक्षाबंधन मनाते हुए नॉस्टैल्जिक तस्वीरें।बचपन की तस्वीरों से लेकर साथ में रक्षाबंधन मनाने तक, सेलेब्स की यादगार तस्वीरें फैंस को भी पुरानी यादों में ले जाती हैं। सलमान खान, प्रियंका चोपड़ा, ऋतिक रोशन से लेकर अनुष्का शर्मा तक, कई बॉलीवुड भाई-बहनों की तस्वीरें आज भी लोगों के बीच खूब पसंद की जाती हैं।

प्रियंका चोपड़ा

प्रियंका चोपड़ा के भाई सिद्धार्थ हमेशा अपनी ग्लोब-ट्रॉटिंग बहन के साथ खड़े नजर आते हैं और उनका पूरा सपोर्ट करते हैं। सिद्धार्थ, प्रियंका से सात साल छोटे हैं और दोनों के बीच काफी अच्छा बॉन्ड है।

अनुष्का शर्मा

अनुष्का शर्मा ने साल 1998 की अपनी एक प्यारी सी पुरानी तस्वीर शेयर करते हुए मजेदार कैप्शन लिखा था। उन्होंने बताया कि उनके भाई कर्णेश उस तस्वीर में शायद यही सोच रहे थे कि, 'इसके साथ हो क्या रहा है?' दोनों का ये फोटो फैंस को काफी क्यूट और नॉस्टैल्जिक लगता है। बता दें कि कर्णेश, अनुष्का के बड़े भाई हैं।

रक्षाबंधन 2026: तैमूर-इनाया से लेकर यश-रूही तक, मासूमियत सेभरा है बॉलीवुड के इन सेलेब किड्स का रक्षाबंधन

सेलेब किड्स के लिए भी खास यह त्योहार

आज रक्षाबंधन का त्योहार है जो भाई-बहन के रिश्ते का प्रतीक माना जाता है। आम लोगों से लेकर बॉलीवुड सेलेब्स तक इस त्योहार को धूम-धाम से मनाते हैं। इस साल बॉलीवुड के कई सिब्लिंग्स और ट्वविन्स राखी पर धमाल मचाएंगे। इस खबर में जानिए ऐसे ही सेलिब्रिटी किड्स के बारे में...

क्लिन कारा- शिवराम- अनवीरा

एक्टर राम चरण और उपासना कामिनेनी तीन बच्चों के माता-पिता हैं। पहली बेटी क्लिन कारा और दूसरे हाल ही में हुए जुड़वा बच्चे शिवराम (बेटा) और अनवीरा देवी (बेटी) है। यह क्लिन के लिए अपने छोटे भाई-बहनों के साथ पहला रक्षा बंधन होगा।

जेह-तैमूर-इनाया

सैफ अली खान और करीना कपूर के दोनों बेटे तौमूर और जेह का बहन इनाया से खास रिश्ता है। सोहा और कुणाल खेमू की बेटी इनाया नौमी हर साल तौमूर और जेह को राखी बांधती आई हैं। तीनों भाई बहन जब भी मिलकर यह प्यारा पर्व मनाते हैं तो फैंस को एक क्यूट तस्वीर मिल जाती है।

वामिका और अकाय

विराट कोहली और अनुष्का शर्मा के बेटी वामिका और बेटे अकाय के लिए भी यह त्योहार काफी खास है। हालांकि, कपल अपने बच्चों की तस्वीरें ज्यादातर साझा नहीं करते, फिर भी फैंस को इनकी पोस्ट का इंतजार रहता है।

मीशा और जेन

अभिनेता शाहिद कपूर और मीरा कपूर के दो बच्चे हैं। मीशा और जेन कपूर के लिए भी यह त्योहार बहुत महत्व रखता है। कपल की बेटी मीशा, बेटा जेन से दो साल बड़ी हैं। जहां मीशा का जन्म 26 अगस्त 2016 में हुआ था, वहीं जेन 5 सितंबर 2018 में जन्मे थे। मीशा हाल ही में दस साल की हुई हैं और जेन एक हफ्ते बाद 8 साल के हो जाएंगे।

यश और रूही

फिल्ममेकर करण जौहर को दो बच्चे हैं। बेटा यश और बेटी रूही। इन दोनों का परवरिश करण सिंगल पैरेंट के रुप में करते हैं। यश और रूही का भी रिश्ता आपस में काफी मजबूत है। बर्थ डे हो या कोई त्योहार हो दोनों साथ में ही मनाते हैं।

रक्षाबंधन 2026: कंगना ने मनाया रक्षाबंधन, भाई से कही यह बात;संजय दत्त-रणबीर की बहनों ने साझा की पुरानी तस्वीर

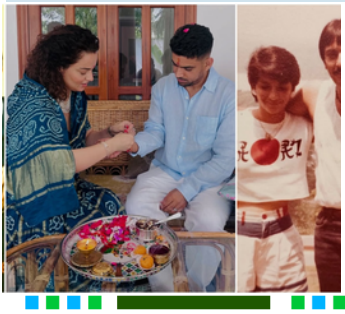

पूरे देश में धूम-धाम के साथ रक्षाबंधन का त्योहार मनाया जा रहा है। बॉलीवुड सेलेब्स भी अपने तरीके से इस त्योहार को मना रहे हैं। अभिनेत्री कंगना रनौत ने भी अपने भाई के साथ रक्षाबंधन का त्योहार मनाया है। उन्होंने सोशल मीडिया पर इसकी तस्वीरें शेयर की हैं। इसके साथ उन्होंने एक बेहतरीन पोस्ट लिखी है।

कंगना ने अपने भाई को राखी बांधते हुए तस्वीरें शेयर की हैं। इसके साथ उन्होंने लिखा...

मेरे प्यारे भाई, मैं ईश्वर से प्रार्थना करती हूं कि ये प्रेम का बंधन है, जो मैंने तुम्हारे हाथ पर बांधा है, ये सदा तुम्हारी रक्षा करो।

तुम हमारे माता पिता की सेवा करो। कुल की गरिमा बढ़ाओ।

पत्नी का सदा कल्याण करो। संतान की हमेशा रक्षा करो और सदा जीवन से संतुष्ट रहो।

मेरे प्यारे भाई मैं सदा तुम्हें स्वस्थ और समृद्ध देखूं।

मेरे लिए तुम मेरे माता पिता की छवि हो तुम्हारा प्रेम और संरक्षण मुझे सदा मिले।

सब भाईयों को इस अति प्रिय पर्व की बहुत शुभ कामनाएं।

रक्षाबंधन की हार्दिक शुभकमनाएं।

Aaj ka Rashifal 28 August

कुंभ और मीन राशि वालों की आर्थिक स्थिति होगी मजबूत, फैसलों में बरतें सावधानी

Daily Horoscope Prediction: 28 अगस्त 2026 का आज का राशिफल आपके करियर, धन, प्रेम और स्वास्थ्य से जुड़े कई अहम संकेत लेकर आया है। जानिए सभी 12 राशि वालों के लिए आज का दिन कैसा रहेगा और किन मामलों में मिल सकता है भाग्य का साथ।

Today Prediction Horoscope: 28 अगस्त 2026 का आज का राशिफल आपके जीवन के अलग-अलग क्षेत्रों में होने वाले बदलावों और संभावित अवसरों के बारे में खास संकेत दे रहा है। ग्रह-नक्षत्रों की चाल का असर आपकी राशि के अनुसार करियर, कारोबार, धन, प्रेम, परिवार और स्वास्थ्य पर पड़ सकता है। कुछ राशि वालों के लिए आज का दिन नई उपलब्धियां और आर्थिक लाभ लेकर आ सकता है, जबकि कुछ लोगों को जरूरी फैसले लेते समय सावधानी बरतने की सलाह दी जाती है।

मेष

आज पुराने कर्ज का बोझ कुछ हल्का होता नजर आ रहा है, जिससे मन को राहत मिलेगी। अचानक शेयर मार्केट से लाभ मिलने पर दिन और भी बेहतर हो सकता है, लेकिन फिजूलखर्ची से बचना जरूरी है। काम को लेकर भागदौड़ रहेगी और इसी वजह से ध्यान थोड़ा भटक सकता है। किसी अनजान व्यक्ति की मीठी बातों पर तुरंत भरोसा न करें। आपकी मेहनत का परिणाम देर से सही, लेकिन जरूर मिलेगा।

वृषभ

आज सफलता का सीधा मंत्र है, जरूरी कामों पर ध्यान बनाए रखें। घूमने-फिरने के दौरान मिली कोई छोटी-सी जानकारी आगे चलकर आपके लिए काफी उपयोगी साबित हो सकती है। अटका हुआ सरकारी काम आगे बढ़ने के संकेत हैं। घर को नया रूप देने का मन बनेगा। संतान की ओर से मिली अच्छी खबर खुशी देगी और आपकी नेतृत्व क्षमता भी लोगों के सामने उभरकर आएगी।

मिथुन

आज कुछ नया शुरू करने का उत्साह आपको भीतर से ऊर्जावान रखेगा। बस रिश्तों में संवेदनशीलता बनाए रखना जरूरी है, खासकर जीवनसाथी की भावनाओं को नजरअंदाज न करें। पिता के साथ किसी कारोबारी योजना या डील पर महत्वपूर्ण बातचीत हो सकती है। आपकी जीवनशैली में सकारात्मक बदलाव आएंगे और सुख-सुविधाएं बढ़ेंगी। विद्यार्थियों को परीक्षा परिणाम में राहत और सफलता मिल सकती है।

कर्क

आज कोई ऐसी खबर मिल सकती है जिसका आपको काफी समय से इंतजार था। मन पर बना तनाव कम होगा और सरकारी नौकरी की तैयारी कर रहे लोगों के लिए भी उम्मीद की किरण दिखाई दे सकती है। हालांकि जरूरत से ज्यादा मौज-मस्ती आपको अपने जरूरी कामों से भटका सकती है। विरोधियों से सावधान रहें और परिवार से जुड़ी निजी बातें दूसरों के साथ साझा करने से बचें।

सिंह

आज मेहनत का पूरा फल मिलने वाला है और सकारात्मक सोच आपको आगे बढ़ने का हौसला देगी। किसी दूर रहने वाले रिश्तेदार से मुलाकात या यात्रा की योजना बन सकती है। निर्णय लेने की आपकी क्षमता मजबूत रहेगी, जिससे कई उलझे काम आसानी से सुलझेंगे। किसी सहयोगी की बात थोड़ी चुभ सकती है, लेकिन धैर्य और अपनापन बनाए रखेंगे तो रिश्ते और मजबूत होंगे।

कन्या

आज संपत्ति से जुड़ी कोई अच्छी खबर मिल सकती है और लंबे समय से अटकी बिजनेस डील भी आगे बढ़ सकती है। धार्मिक कार्यों और पूजा-पाठ में मन लगेगा। घर में किसी शुभ आयोजन की तैयारी शुरू होने के संकेत हैं। पुराने कर्ज को खत्म करने की दिशा में ठोस कदम उठाए जा सकते हैं। समाज में आपकी प्रतिष्ठा और सम्मान दोनों बढ़ेंगे।

तुला

आज का दिन नए अवसरों के दरवाजे खोल सकता है। प्रभावशाली लोगों से मुलाकात किसी नए रास्ते की शुरुआत कर सकती है। बैंक लोन से जुड़ा काम भी आसानी से आगे बढ़ने के संकेत दे रहा है। अपनी दिनचर्या को व्यवस्थित करना आपके लिए फायदेमंद रहेगा। माता द्वारा दी गई जिम्मेदारी को समय पर पूरा करें। बच्चों के साथ बिताया समय मन को खास खुशी देगा।

वृश्चिक

नौकरी की तलाश कर रहे लोगों के लिए आज नए अवसर सामने आ सकते हैं। आपके संपर्क और पहचान का दायरा बढ़ेगा और कार्यस्थल पर बॉस भी आपके काम की सराहना कर सकते हैं। स्वादिष्ट भोजन का आनंद मिलेगा, लेकिन खान-पान में संतुलन रखें। किसी जरूरी जानकारी को साझा करने से पहले अच्छी तरह सोच लें। काम के कारण यात्रा का योग भी बन सकता है।

धनु

आज का दिन थोड़ा उतार-चढ़ाव वाला रह सकता है। मां के साथ परिवार से जुड़े किसी मुद्दे पर महत्वपूर्ण बातचीत होगी और जीवनशैली में सुधार के मौके मिलेंगे। पैतृक संपत्ति का मामला कुछ तनाव दे सकता है। पुराने दोस्त से मुलाकात मन खुश करेगी, लेकिन पुरानी नाराजगी या विवाद को दोबारा छेड़ने से बचें। कारोबार में नई साझेदारी भविष्य के लिए लाभदायक साबित हो सकती है।

मकर

आज राजनीति या सार्वजनिक जीवन से जुड़े लोगों के लिए कोई खास अवसर सामने आ सकता है। किसी बड़े और प्रभावशाली व्यक्ति से मुलाकात आपके लिए महत्वपूर्ण साबित होगी। जीवनसाथी के साथ खरीदारी की योजना बनेगी, लेकिन बजट का ध्यान रखना जरूरी है। उधार लेकर वाहन चलाने जैसी स्थिति से बचें। सफलता के मौके भरपूर हैं, हालांकि विरोधियों की गतिविधियों पर नजर रखना भी जरूरी होगा।

कुंभ

आज आर्थिक मोर्चे पर मजबूती महसूस होगी और पुराने निवेश से अच्छा लाभ मिल सकता है। कारोबार में किए गए नए बदलाव आपको आगे बढ़ाने में मदद करेंगे। जीवनसाथी की पदोन्नति या करियर में प्रगति से घर का माहौल खुशी से भर सकता है। आपकी मेहनत रंग लाएगी। घर में धार्मिक वातावरण रहेगा और रिश्तेदारों की आवाजाही भी बनी रह सकती है।

मीन

आज नया वाहन खरीदने का विचार मन में आ सकता है, लेकिन कोई भी बड़ा फैसला सोच-समझकर लें। काम में पूरी मेहनत और निरंतरता रखेंगे तभी अपेक्षित सफलता मिलेगी। पढ़ाई में परेशानी हो तो गुरुजनों की सलाह को नजरअंदाज न करें। संतान की संगति पर ध्यान देना जरूरी रहेगा। फिलहाल उधार लेने की योजना टालना बेहतर होगा। पिता की कोई बात मन को थोड़ी ठेस पहुंचा सकती है, इसलिए प्रतिक्रिया देने से पहले शांत रहें।

Aaj Ka Love Rashifal

कर्क और सिंह राशि वालों की लव लाइफ में रोमांस की एंट्री, पार्टनर के साथ बनेगी शानदार बॉन्ड

Today Love Horoscope: 28 अगस्त 2026 का लव राशिफल आपके प्रेम जीवन से जुड़े खास संकेत लेकर आया है। जानिए आज आपकी राशि के अनुसार प्यार, रिश्ते और रोमांस के मामले में दिन कैसा रहेगा।

Love Rashifal 28 August: 28 अगस्त 2026 का लव राशिफल आपके प्रेम जीवन के लिए कई खास संकेत लेकर आया है। आज ग्रह-नक्षत्रों की स्थिति का असर आपके रिश्तों, भावनाओं और पार्टनर के साथ तालमेल पर देखने को मिल सकता है। कुछ राशि वालों के लिए प्यार में नजदीकियां बढ़ेंगी, वहीं कुछ लोगों को रिश्ते में चल रही गलतफहमियों को दूर करने का मौका मिलेगा। जो लोग सिंगल हैं, उनके जीवन में किसी खास व्यक्ति की एंट्री के संकेत भी मिल सकते हैं। वहीं शादीशुदा और रिलेशनशिप में रहने वालों के लिए आज का दिन आपसी समझ, बातचीत और भावनात्मक जुड़ाव को मजबूत करने वाला हो सकता है। आइए जानते हैं मेष से मीन तक सभी 12 राशियों के लिए 28 अगस्त 2026 का आज का लव राशिफल और प्रेम जीवन से जुड़े खास ज्योतिषीय संकेत।

Raksha Bandhan 2026

रक्षाबंधन के दिन कब रहेगा राहुकाल? क्या चंद्र ग्रहण से बदल जाएगा राखी बांधने का समय

Raksha Bandhan 2026: रक्षाबंधन 28 अगस्त 2026 को मनाया जाएगा। इस बार पर्व के दिन राहुकाल और आंशिक चंद्र ग्रहण होने से राखी बांधने के शुभ समय को लेकर लोगों में असमंजस है। जानें राहुकाल और ग्रहण का रक्षाबंधन पर क्या असर पड़ेगा और राखी बांधने का सही समय क्या रहेगा।

रक्षाबंधन का त्योहार इस साल 28 अगस्त 2026 को मनाया जाएगा। भाई-बहन के प्रेम और विश्वास से जुड़ा यह पर्व हर किसी के लिए खास होता है, लेकिन इस बार तिथि को लेकर एक खास ज्योतिषीय स्थिति बन रही है। रक्षाबंधन के दिन राहुकाल भी रहेगा, जिसे धार्मिक मान्यताओं में शुभ कार्यों के लिए उचित नहीं माना जाता। इसके अलावा इसी दिन साल का अंतिम आंशिक चंद्र ग्रहण भी पड़ने वाला है। ऐसे में लोगों के मन में सवाल है कि राहुकाल के दौरान राखी बांधनी चाहिए या नहीं और चंद्र ग्रहण का रक्षाबंधन के पर्व पर कोई प्रभाव पड़ेगा या नहीं।

सितंबर 2026 का मासिक राशिफल

बदलेगी इन राशियों की किस्मत, जानें 12 राशियों के लिए कैसा बीतेगा माह?

सितंबर माह में कई प्रमुख ग्रह राशि परिवर्तन करेंगे, जिसका प्रभाव सभी 12 राशियों के करियर, आर्थिक स्थिति, स्वास्थ्य, शिक्षा और पारिवारिक जीवन पर अलग-अलग रूप में देखने को मिल सकता है। आइए जानते हैं 12 राशियों के लिए कैसा रहेगा सितंबर का महीना।

सितंबर 2026 ज्योतिषीय दृष्टि से काफी महत्वपूर्ण रहने वाला है। इस महीने कई प्रमुख ग्रह राशि परिवर्तन करेंगे, जिसका प्रभाव सभी 12 राशियों के करियर, आर्थिक स्थिति, स्वास्थ्य, शिक्षा और पारिवारिक जीवन पर अलग-अलग रूप में देखने को मिल सकता है। महीने की शुरुआत 2 सितंबर को शुक्र के तुला राशि में प्रवेश से होगी। इसके बाद 7 सितंबर को बुध कन्या राशि में प्रवेश करेंगे, जहां उन्हें मजबूत स्थिति में माना जाता है। 17 सितंबर को सूर्य कन्या राशि में गोचर करेंगे, जबकि 18 सितंबर को मंगल कर्क राशि में प्रवेश करेंगे। महीने के अंत में 26 सितंबर को बुध तुला राशि में गोचर करेंगे।

इसके अलावा शनि पूरे महीने मीन राशि में वक्री रहेंगे, जबकि राहु कुंभ और केतु सिंह राशि में स्थित रहेंगे। ऐसे में सितंबर का महीना कुछ राशियों के लिए करियर और आर्थिक मामलों में नए अवसर लेकर आ सकता है, वहीं कुछ राशि वालों को महत्वपूर्ण फैसले लेते समय धैर्य और सतर्कता बरतने की जरूरत होगी। ऐसे में आइए जानते हैं कि सितंबर का महीना सभी 12 राशियों के लिए कैसा रहने वाला है।

मेष राशि के जातकों के लिए सितंबर महीने की शुरुआत बेहद शानदार रहने वाली है। इस दौरान आपको सौभाग्य का पूरा साथ मिलेगा

आज का अंक ज्योतिष: मूलांक 5 और 8 वालों के लिए आज का दिन उतार-चढ़ाव भरा, सोच-समझकर लें फैसले

Numerology Prediction Today: 28 अगस्त 2026 का अंक ज्योतिष आपके लिए करियर, धन, प्रेम और सफलता से जुड़े कई महत्वपूर्ण संकेत लेकर आया है। जानिए जन्म तारीख के आधार पर आज सभी मूलांकों के लिए दिन कैसा रहेगा और कौन-सा अंक आपके लिए शुभ साबित हो सकता है।

Numerology Prediction Today: 28 अगस्त 2026 का अंक ज्योतिष आपके लिए दिनभर की कई महत्वपूर्ण संभावनाओं और बदलावों के संकेत लेकर आया है। अंक ज्योतिष में जन्म तारीख से प्राप्त मूलांक के आधार पर व्यक्ति के जीवन में आने वाले अवसरों, चुनौतियों और फैसलों के बारे में संकेत मिलते हैं। आज का दिन किसी के लिए करियर और कारोबार में तरक्की के नए रास्ते खोल सकता है। प्रेम और रिश्तों के मामले में भी कुछ मूलांकों के लिए दिन बेहद खास रहने वाला है। अगर आप नौकरी करते हैं, व्यापार से जुड़े हैं या किसी नए काम की शुरुआत करने की योजना बना रहे हैं

IND vs SL Live Score: सोनल दिनुषा का अर्धशतक नुवंथा के साथ साझेदारी जारी बढ़त 100 के पार

Live Cricket Score Today IND vs SL 2nd Test Day 5: नमस्कार! अमर उजाला के लाइव ब्लॉग में आपका स्वागत है। भारत और श्रीलंका के बीच दूसरे टेस्ट मैच का आज पांचवां दिन है। भारत ने कोलंबो टेस्ट में शिकंजा कस लिया है, लेकिन श्रीलंका ने भी बढ़त हासिल की है। फिलहाल श्रीलंका की दूसरी पारी जारी है।

IND vs SL Live Score: श्रीलंका की बढ़त 100 के पार

भारत के खिलाफ दूसरे टेस्ट मैच के पांचवें दिन श्रीलंका की बढ़त 100 रन के पार पहुंच गई है। श्रीलंका के लिए सोनल और नुवंथा ने शानदार साझेदारी की है।

IND vs SL Live Score: नुवंथा-दिनषा की साझेदारी

नुवंथा और दिनुषा के बीच सातवें विकेट के लिए शानदार साझेदारी जारी है। इन दोनों के बीच शतकीय साझेदारी पूरी होने के करीब है। पहले सत्र में भारतीय गेंदबाज विकेट के लिए संघर्ष करते दिख रहे हैं।

IND vs SL Live Score: श्रीलंका की बढ़त 50 के पार

श्रीलंका की बढ़त 50 रन के पार पहुंच गई है। श्रीलंका की दूसरी पारी जारी है और दिनुषा और नुवंथा की साझेदारी भी जारी है। भारतीय गेंदबाजों को अब विकेट की तलाश है।

IND vs SL Live Score: भारत को विकेट की तलाश

दिनुषा और नुवंथा के बीच सातवें विकेट के लिए साझेदारी जारी है। भारतीय गेंदबाजों को अब विकेट की तलाश है। श्रीलंका ने अब तक 40 रनों की बढ़त हासिल कर ली है।

इंग्लैंड बनाम पाकिस्तान:

क्या लॉर्ड्स टेस्ट में वापसी करेंगे बाबर आजम? क्या लॉर्ड्स टेस्ट में वापसी करेंगे बाबर आजम?

इंग्लैंड और पाकिस्तान के बीच गुरुवार से लॉर्ड्स में दूसरा टेस्ट मैच खेला जाना है। इस मैच से पहले पाकिस्तान के नियमित कप्तान बाबर आजम ने अपनी फिटनेस को लेकर अपडेट दिया है। उन्होंने बताया है कि वह 90 प्रतिशत फिट हैं। इंग्लैंड और पाकिस्तान के बीच तीन टेस्ट मैचों की सीरीज का दूसरा मुकाबला गुरुवार से लॉर्ड्स में शुरू होगा। पाकिस्तान के कप्तान बाबर आजम चोट की वजह से पहला टेस्ट नहीं खेल सके थे, लेकिन दूसरे टेस्ट उनके खेलने की संभावना है। हाथ की चोट से जूझ रहे बाबर आजम ने पिछले एक सप्ताह में फिट होने के लिए अच्छी ट्रेनिंग और कड़ी मेहनत की है और दूसरे टेस्ट में वापसी और टीम की कमान संभालने के लिए तैयार हैं। पहले टेस्ट में सलमान अली आगा ने कप्तानी की थी। बाबर ने खुद को 90 प्रतिशत फिट बताया

बाबर ने मैच से पहले कहा, मैंने कुछ अभ्यास सत्र किए हैं और लॉर्ड्स टेस्ट के लिए 90 प्रतिशत फिट हूं। जब भी आप पाकिस्तान टीम की कप्तानी करते हैं, खासकर इस मैदान पर, तो यह सम्मान की बात होती है और मैं अपना सर्वश्रेष्ठ दूंगा। चाहे मैं कप्तान के तौर पर मैदान पर हूं या बल्लेबाजी कर रहा हूं, मैं बस अपना गेम खेलूंगा।

किसकी होगी प्लेइंग-11 से छुट्टी?

बाबर आजम की वापसी अगर टीम में होती है, तो आउट ऑफ फॉर्म चल रहे युवा सलामी बल्लेबाज अजान अवैस को बाहर किया जा सकता है। आजम ने अब्दुल्ला शफीक को उनकी पसंदीदा जगह नंबर 4 से हटाने से इनकार कर दिया। शफीक शानदार बल्लेबाजी कर रहे हैं और उनके बल्लेबाजी क्रम से छेड़छाड़ उनके और टीम के लिए नुकसानदायक हो सकता है। बाबर ने कहा, टीम में वापसी के बाद शफीक ने तीसरे और चौथे नंबर पर बल्लेबाजी की है। उन्हें वहां आत्मविश्वास है इसलिए वह वहीं खेलते रहेंगे। हमारे सीनियर बल्लेबाजों को और अधिक फोकस होकर खेलने की जरूरत है।

बीसीसीआई एजीएम: कौन बनेगा आईपीएल का नया चेयरमैन? 18 सितंबर को मुंबई में होगा चुनाव इन मुद्दों पर रहेगी नजर

18 सितंबर को मुंबई में होने वाली बीसीसीआई एजीएम में आईपीएल गवर्निंग काउंसिल के दो पदों पर चुनाव होगा, जिसमें चेयरमैन का पद भी शामिल है। इसके अलावा अंडमान-निकोबार को एसोसिएट सदस्यता देने, आईसीए प्रतिनिधि की नियुक्ति और बीसीसीआई ओम्बड्समैन-एथिक्स ऑफिसर पर भी अहम फैसले होंगे। भारतीय क्रिकेट कंट्रोल बोर्ड (बीसीसीआई) की वार्षिक आम बैठक (एजीएम) 18 सितंबर 2026 को मुंबई में आयोजित होगी। बीसीसीआई सचिव देवजीत सैकिया ने मंगलवार को इसकी पुष्टि की। बोर्ड ने एजीएम की जानकारी अपनी सभी 38 राज्य इकाइयों को भी दे दी है।

अंडमान-निकोबार को मिल सकती है एसोसिएट सदस्यता

एजीएम के एजेंडे में अंडमान और निकोबार द्वीप समूह की क्रिकेट एसोसिएशन को एजीएम की एसोसिएट सदस्यता देने का प्रस्ताव भी शामिल है। बीसीसीआई की एपेक्स काउंसिल की जून में हुई बैठक में भी इस मुद्दे पर चर्चा की गई थी। एसोसिएट सदस्य को बीसीसीआई में मतदान का अधिकार नहीं होता। एजीएम में इस प्रस्ताव पर अंतिम फैसला लिया जा सकता है।

आईपीएल गवर्निंग काउंसिल के दो पदों पर चुनाव

एजीएम के दौरान आईपीएल गवर्निंग काउंसिल के दो निर्वाचित पदों के लिए चुनाव भी होगा। इनमें गवर्निंग काउंसिल के चेयरमैन का पद भी शामिल है। फिलहाल अरुण धूमल आईपीएल गवर्निंग काउंसिल के चेयरमैन हैं। बीसीसीआई के चुनाव अधिकारी ए.के. ज्योति ने मंगलवार को चुनाव संबंधी नोटिस जारी कर दिया। नोटिस में बीसीसीआई के पूर्ण सदस्यों से अपने प्रतिनिधियों के नाम चुनावी सूची में शामिल कराने के लिए आवेदन मांगे गए हैं।

31 अगस्त तक नामांकन

चुनाव के लिए प्रतिनिधि नामित करने की अंतिम तारीख 31 अगस्त निर्धारित की गई है। वैध रूप से नामित उम्मीदवारों की सूची 11 सितंबर को जारी की जाएगी। दोनों पदों पर चुनाव निर्विरोध होने की संभावना जताई जा रही है। आईसीए प्रतिनिधि की भी होगी नियुक्ति

एजीएम के एजेंडे में इंडियन क्रिकेटर्स एसोसिएशन (आईसीए) के प्रतिनिधि को आईपीएल गवर्निंग काउंसिल में शामिल करने का प्रस्ताव भी है। इसके अलावा बीसीसीआई के ओम्बड्समैन और एथिक्स ऑफिसर की नियुक्ति भी बैठक के एजेंडे में शामिल है।

- एजीएम में इन मुद्दों पर रहेगी मुख्य नजर18 सितंबर को मुंबई में बीसीसीआई की वार्षिक आम बैठक
- एंडमान और निकोबार क्रिकेट एसोसिएशन को एसोसिएट सदस्यता देने का प्रस्ताव
- आईपीएल गवर्निंग काउंसिल के दो पदों पर चुनाव
- आईपीएल चेयरमैन पद पर चुनाव
- आईसीए प्रतिनिधि का आईपीएल गवर्निंग काउंसिल में शामिल होना
- बीसीसीआई ओम्बड्समैन और एथिक्स ऑफिसर की नियुक्त

मैदान पर वापसी: अनाया बांगड़ ने कहा- अब ऑस्ट्रेलिया में एलीट क्रिकेट खेल सकती हूं डब्ल्यूबीबीएल पर भी की बात

अनाया बांगड़ ने कहा है कि वह मार्च 2027 से ऑस्ट्रेलिया में एलीट महिला क्रिकेट खेलने के लिए पात्र हैं और डब्ल्यूबीबीएल में जगह बनाने का लक्ष्य रखती हैं। उन्होंने कहा कि अब उनका फोकस फिटनेस, स्किल्स और प्रतिस्पर्धी क्रिकेट में वापसी कर खुद को डब्ल्यूबीबीएल फ्रेंचाइजी के सामने साबित करने पर है।

भारत के पूर्व क्रिकेटर संजय बांगड़ की बेटी अनाया बांगड़ ने दावा किया है कि अब वह मार्च 2027 से ऑस्ट्रेलिया में एलीट महिला क्रिकेट खेलने के लिए पात्र हैं। अगर वह प्रतिस्पर्धी क्रिकेट में वापसी कर अपने प्रदर्शन से प्रभावित करती हैं, तो उनके लिए विमेंस बिग बैश लीग (डब्ल्यूबीबीएल) में खेलने का रास्ता भी खुल सकता है। अनाया ने कहा कि क्रिकेट में वापसी की संभावना उनके लिए बेहद भावुक पल है। ट्रांजिशन के बाद उन्हें क्रिकेट से दूर होना पड़ा था और एक समय उन्हें लगा था कि उनका क्रिकेट करियर खत्म हो गया है।

मुझे लगा था कि मैंने क्रिकेट हमेशा के लिए खो दिया'

बॉम्बे टाइम्स से बातचीत में अनाया ने कहा कि क्रिकेट बचपन से ही उनकी पहचान का अहम हिस्सा रहा है। ऐसे में दोबारा मैदान पर उतरने की संभावना उनके लिए सिर्फ किसी महिला लीग में खेलने का मौका नहीं, बल्कि अपने पसंदीदा खेल में लौटने का अवसर है। उन्होंने कहा, 'मैं अब मार्च 2027 से ऑस्ट्रेलिया में विमेंस बिग बैश लीग खेलने के लिए पात्र हूं। मेरे लिए यह बेहद भावुक पल है, क्योंकि एक समय मुझे सच में लगा था कि मैंने क्रिकेट हमेशा के लिए खो दिया है।' अनाया के मुताबिक, ट्रांजिशन के बाद क्रिकेट से दूर होना उनके जीवन के सबसे कठिन अनुभवों में से एक था। अब उनका लक्ष्य प्रतिस्पर्धी क्रिकेट में वापसी कर खुद को एक बार फिर साबित करना है।

- क्रिकेट ऑस्ट्रेलिया की नीति से खुला रास्ताऑस्ट्रेलिया में क्रिकेट ऑस्ट्रेलिया (सीए) की ट्रांसजेंडर और जेंडर-डाइवर्स खिलाड़ियों को लेकर समावेशी नीति है।
- इसकी गाइडलाइंस में कम्युनिटी क्रिकेट और एलीट क्रिकेट के बीच अंतर किया गया है और डब्ल्यूबीबीएल को एलीट प्रतियोगिता के तौर पर वर्गीकृत किया गया है।
- अनाया का कहना है कि क्रिकेट ऑस्ट्रेलिया ने उन्हें ऑस्ट्रेलिया में एलीट महिला क्रिकेट खेलने की दिशा में आगे बढ़ने की अनुमति दी है।
- हालांकि, डब्ल्यूबीबीएल में जगह मिलना अभी तय नहीं है।
- उन्होंने कहा कि उनका अगला लक्ष्य खुद को शारीरिक और प्रतिस्पर्धात्मक रूप से मजबूत बनाना है, ताकि किसी डब्ल्यूबीबीएल फ्रेंचाइजी की नजर में वह चयन की दावेदार बन सकें। सिर्फ पात्रता से नहीं मिलेगी डब्ल्यूबीबीएल में जगहडब्ल्यूबीबीएल में विदेशी खिलाड़ियों के लिए कॉन्ट्रैक्टिंग और ड्राफ्ट की व्यवस्था है।
- ऐसे में अनाया के लिए पात्र होना पहला कदम है, लेकिन असली चुनौती मैदान पर प्रदर्शन करके किसी फ्रेंचाइजी को प्रभावित करना होगी

लेखकों के वैचारिक दृष्टिकोण से या संवाददाताओं की खबरों से संपादक की सहमति-असहमति अनिवार्य नहीं है। किसी लेख या खबर के सन्दर्भ में आपत्ति या विरोध हो तो संपादकीय कार्यालय से सम्पर्क करें।
आपके स्पष्टीकरण को साक्ष्य प्रकाशित किया जाएगा।
– सम्पादक

R.N.I. No.
UPHIN/25/A4228
स्वामी, मुद्रक एवं प्रकाशक
निर्भय कुमार सेंगर
के लिए 'प्लैनेट न्यूज़ इंडिया' प्रेस से छपकर,
बी-9, गायत्री भवन,
विक्रम कॉलोनी, चावला पेट्रोल पंप के पास,
रामघाट रोड, अलीगढ़
(उ.प्र.) से प्रकाशित।
मो. 9454428661
प्रधान संपादक- निर्भय कुमार सेंगर
(सभी विवादों का न्याय क्षेत्र अलीगढ़ होगा)
Email:planetnewsindia776@gmail.com

BOOK YOUR ADVERTISEMENT

+91-7088120300